05/2020 Ö

Niederschrift

über die öffentliche Sitzung des Gemeinderates der Stadt Freudenberg

am 27.07.2020

Anwesend:

1. Vorsitzender: Bürgermeister Roger Henning

2. Gemeinderäte:
Cem Arslan
Christian Bartelt
Werner Beck
Hartmut Beil
Siegfried Berg
Heiko Brand
Rolf Döhner
Peter Eckert
Anna Friedlein
Lars Kaller
Ulrike Maier
Margarete Schmidt
Ellen Schnellbach
Klaus Weimer
Holger Weis
Siegbert Weis
Manfred Zipf
Markus Zipprich,

3. Ortsvorsteher: Roland Hildenbrand

4. Beamte, Angestellte, usw.: Matthias Gallas; Markus Tremmel

5. Es fehlten entschuldigt: Bianca Ott

Es wurde ordnungsgemäße Ladung und Beschlussfähigkeit festgestellt.

Änderungen zur Tagesordnung werden nicht vorgetragen.

Beginn der Sitzung 18.00 Uhr in der Baracke der Lindtalschule Freudenberg

TOP 1 Flächennutzungsplan der Stadt Freudenberg – frühzeitige Behörden- und Öffentlichkeitsbeteiligung

Der Vorsitzende führt in das Thema ein. Verweis darauf, dass die Entwürfe in den Ortschaftsräten diskutiert wurden und die nun vorgestellten Entwürfe mit den Ortschaftsräten abgestimmt sind. Dies wird von den anwesenden Ortschaftsräten bestätigt. Er begrüßt zu diesem Tagesordnungspunkt Dipl. Geogr. Joachim Ettwein der Klärle- Gesellschaft für Landmanagement und Umwelt mbH. Herr Ettwein stellt anhand einer Präsentation den Vorentwurf des FNP vor. Die Präsentation wird dem Protokoll als Anlage beigefügt. Fragen werden beantwortet. Er zeigt den Gemeinderäten den weiteren Verfahrensweg auf. Der Vorsitzende bedankt sich bei Herrn Ettwein.

Beschlussvorschlag:

Der Gemeinderat der Stadt Freudenberg stimmt dem in der Sitzung am 27.07.2020 vorgestellten Vorentwurf des Flächennutzungsplans der Stadt Freudenberg zu.

Die Stadtverwaltung wird beauftragt, eine frühzeitige Beteiligung der Öffentlichkeit gemäß § 3 Abs. 1 BauGB in Form einer Planauslage im Rathaus Freudenberg sowie online auf der Homepage der Stadt Freudenberg durchzuführen und die betroffenen Behörden und sonstigen Träger öffentlicher Belange sowie Nachbargemeinden gemäß § 4 Abs. 1 BauGB und § 2 Abs. 2 BauGB um die Abgabe einer Stellungnahme innerhalb angemessener Frist zu bitten.

Abstimmungsergebnis:

-einstimmig-

TOP 2 Sachstand zum Badeseebetrieb unter Pandemiebedingungen

Der Tagesordnungspunkt wird innerhalb der sachlichen Diskussion einstimmig wie folgt umbenannt:

Sachstand und Beschlussfassung zum Badeseebetrieb unter Pandemiebedingungen

Der Vorsitzende spricht hierzu nochmals allen Beteiligten, welche es ermöglicht haben, den Badesee in der Kürze der Zeit zu öffnen, seinen Dank aus. Er teilt dem Gremium mit, dass die Verwaltung einige Anregungen aus der Bevölkerung erhalten hat, welche auf Umsetzbarkeit geprüft wurden und entsprechend beantwortet wurden. Er stellt dem Gemeinderat, anhand einer Präsentation, den Verlauf der vergangenen ersten Wochen vor. Fazit, das Hygienekonzept hat sich komplett bewährt und das Bezahlsystem, nach anfänglichen Schwierigkeiten ebenfalls.

Aufgrund der Anregungen aus der Bevölkerung hat die Verwaltung einen Vorschlag zur Änderung der Gebühren ausgearbeitet. Der Vorschlag beinhaltet ein Abendticket von Montag-Freitag ab 18 Uhr für 1,50 EUR sowie eine Familientageskarte für 7,50 EUR (4 Personen). Der Gemeinderat begrüßt diesen Vorschlag. FB-Leiter Tremmel weist darauf hin, dass der Vorschlag noch mit 19% MwSt. aufgeführt ist und die Reduzierung der MwSt. auf 16 % selbstverständlich an die Kunden weitergegeben wird. Nachdem keine weiteren Fragen vorliegen fragt der Vorsitzende das Gremium, ob eine Abstimmung erfolgen kann. Es bestehen keine Bedenken. Bevor die Abstimmung erfolgt teilt der Vorsitzende mit, dass am Donnerstag, den 30.07.2020, 18.00 Uhr die offizielle Eröffnung der Umbaumaßnahmen des Badesees erfolgen. Hierzu wird Minister Wolf anwesend sein. Der Eintritt ab 13.00 Uhr ist an diesem Tag für alle Gäste frei.

Beschlussvorschlag:

Der Gemeinderat beschließt, die Satzung über die Änderung der Satzung über die Erhebung von Gebühren für die Benutzung des Freibades der Stadt Freudenberg, gem. Anlage zu Top 2 zur Badesaison 2020.

Abstimmungsergebnis:

-einstimmig-

TOP 3 Beschlussfassung über die Vergabe der Rohbauarbeiten zur Baumaßnahme Neubau Bauhof und Feuerwehrgerätehaus

Eine Vorlage wurde dem Gremium mit der Einladung zugestellt. Der Vorsitzende geht kurz auf den Sachstand zu den beiden Bauvorhaben ein und übergibt das Wort an FB-Leiter Gallas. Herr Galas erläutert die Vorlage und geht insbesondere auf den Änderungsvorschlag der Firma Berninger bezüglich der Mauerwerkspositionen ein. Er bestätigt, dass die Qualität diesbezüglich nicht vermindert wird und das Angebot daher nochmals reduziert werden konnte. Fragen werden beantwortet.

Beschlussvorschlag:

Der Gemeinderat der Stadt Freudenberg beschließt, der Firma Berninger aus 63906 Erlenbach den Zuschlag zum angebotenen Preis von 811.910,59 € brutto für das Gewerk Rohbauarbeiten zur Baumaßnahme Neubau Bauhof und Feuerwehrgerätehaus zu erteilen.

Abstimmungsergebnis:

-einstimmig-

TOP 4 **Stellungnahme zur Änderung der Landschaftsschutzgebietsverordnung „Bayerischer Odenwald“ in der Gemeinde Eichenbühl**

Eine Vorlage wurde dem Gremium mit der Einladung zugestellt. Der Vorsitzende erläutert die Vorlage. Dem Ortschaftsrat Ebenheid wurde der Sachverhalt zur Beschlussfassung vorgelegt. Von Seite des Ortschaftsrates bestehen keine Bedenken. Fragen werden beantwortet.

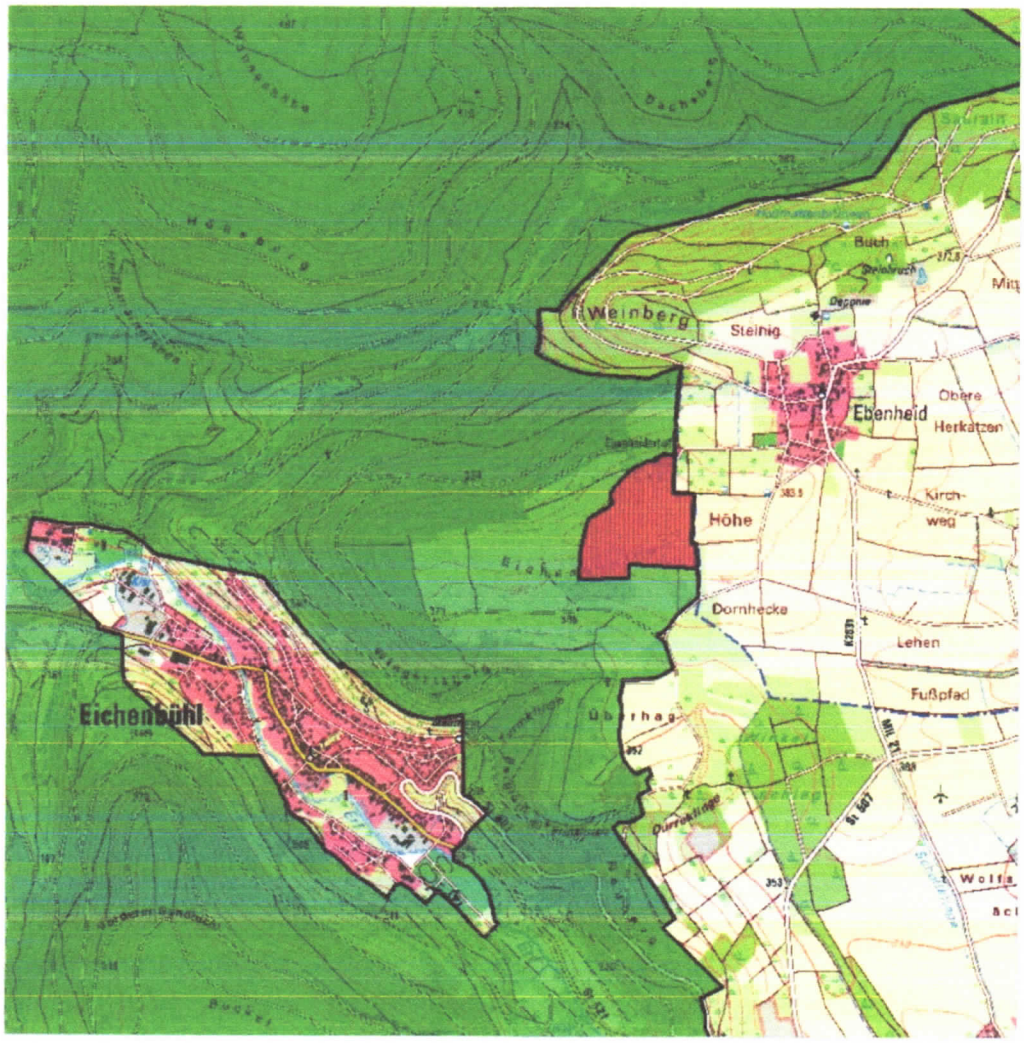

Landschaftsschutzgebiet Bayerischer Odenwald

Herausnahme aus dem Landschaftsschutzgebiet Bayerischer Odenwald

Beschlussvorschlag:

Der Gemeinderat der Stadt Freudenberg erhebt keine Einwände gegen die Änderung der Landschaftsschutzgebietsverordnung „Bayerischer Odenwald“ auf dem Gemeindegebiet der Gemeinde Eichenbühl.

Abstimmungsergebnis:

-einstimmig-

TOP 5 Beschlussfassung über eine Befreiung gem. § 5 der Abwassersatzung der Stadt Freudenberg zugunsten der Fa. Fritz Weber GmbH & Co. Miltenberger Industriewerk KG für eine geplante Betriebsstätte im Bereich Tremhof

Eine Vorlage wurde dem Gremium mit der Einladung zugestellt. FB-Leiter Gallas erläutert die Vorlage. Insbesondere geht er auf die Verpflichtung des Anschlusses an die öffentliche Kanalisation der Stadt ein, wovon in diesem Fall die Firma befreit werden soll, da ein Anschluss aufgrund der Außenlage nicht zugemutet werden kann. Fragen werden beantwortet.

Beschlussvorschlag:

Der Gemeinderat der Stadt Freudenberg berät über das Vorgetragene und beschließt, der Firma Fritz Weber GmbH & Co. Miltenberger Industriewerk KG eine Befreiung gemäß §5 der Abwassersatzung der Stadt Freudenberg für die geplante Betriebsstätte im Bereich des Tremhofes zu erteilen. Es besteht von Seiten der Stadt Freudenberg keine Absicht, das Gebiet um den Tremhof an die öffentliche Abwasserbeseitigung anzuschließen.

Abstimmungsergebnis:

-einstimmig-

TOP 6 Bauantrag zur Errichtung einer Dachgaube auf Flurstück 2062/1 der Gemarkung Ebenheid

Der Vorsitzende erläutert kurz dem Gremium, dass aufgrund der anstehenden Sommerpause und der bestehenden Fristen, die kommenden Tagesordnungspunkte im Gemeinderat beschlossen werden müssen. Im Normalfall werden diese Anträge im TA beschlossen.
Eine Vorlage wurde dem Gremium mit der Einladung zugestellt. FB-Leiter Gallas erläutert die Vorlage. Der Ortschaftsrat hat dem Antrag zugestimmt.

Beschlussvorschlag:

Der Gemeinderat der Stadt Freudenberg berät über das Vorgetragene und beschließt das Einvernehmen zum Bauantrag zur Errichtung einer Dachgaube auf Flurstück 2062/1 der Gemarkung Ebenheid.

Abstimmungsergebnis:

-einstimmig-

TOP 7 Bauantrag zur Errichtung eines Gartenhauses auf Flurstück 3390 der Gemarkung Boxtal

Eine Vorlage wurde dem Gremium mit der Einladung zugestellt. FB-Leiter Gallas erläutert die Vorlage. Der Ortschaftsrat hat dem Antrag zugestimmt.

Beschlussvorschlag:

Der Gemeinderat der Stadt Freudenberg berät über das Vorgetragene und beschließt das Einvernehmen zum Bauantrag zur Errichtung eines Gartenhauses auf Flurstück 3390 der Gemarkung Boxtal

Abstimmungsergebnis:

-einstimmig-

TOP 8 Bauantrag für die Neuerrichtung von zwei Geräteschuppen auf Flurstück 4064 der Gemarkung Freudenberg

Eine Vorlage wurde dem Gremium mit der Einladung zugestellt. FB-Leiter Gallas erläutert die Vorlage. Der Ortschaftsrat hat dem Antrag zugestimmt.

Beschlussvorschlag:

Der Gemeinderat der Stadt Freudenberg berät über das Vorgetragene und beschließt das Einvernehmen zum Bauantrag für die Neuerrichtung von zwei Geräteschuppen auf Flurstück 4064 der Gemarkung Freudenberg.

Abstimmungsergebnis:

-einstimmig-

TOP 9 Informationen

Der Vorsitzende

- verliest Auszüge aus einem Schreiben des Ministeriums für Soziales und Integration mit der Bitte, in der Zeit der Pandemie, sich weiterhin an die notwendigen Regeln und Hygienemaßnahmen zu halten und die Mitmenschen daran zu erinnern.

- teilt mit, dass der Verwaltungsausschuss beschlossen hat, dem Antrag der Gemeinde Collenberg zur Alarmierung der Freudenberger Feuerwehr für den Stadtteil Kirchfurt, zuzustimmen. Die Verwaltungen sollen noch einige Details klären.

- zeigt eine Grafik auf, dass die Wasserverluste in den vergangenen Jahren massiv zurückgegangen sind. Dies liegt u.a. am Dienstleistungsvertrag mit den Stadtwerken Wertheim. Diesen spricht er seinen Dank aus.

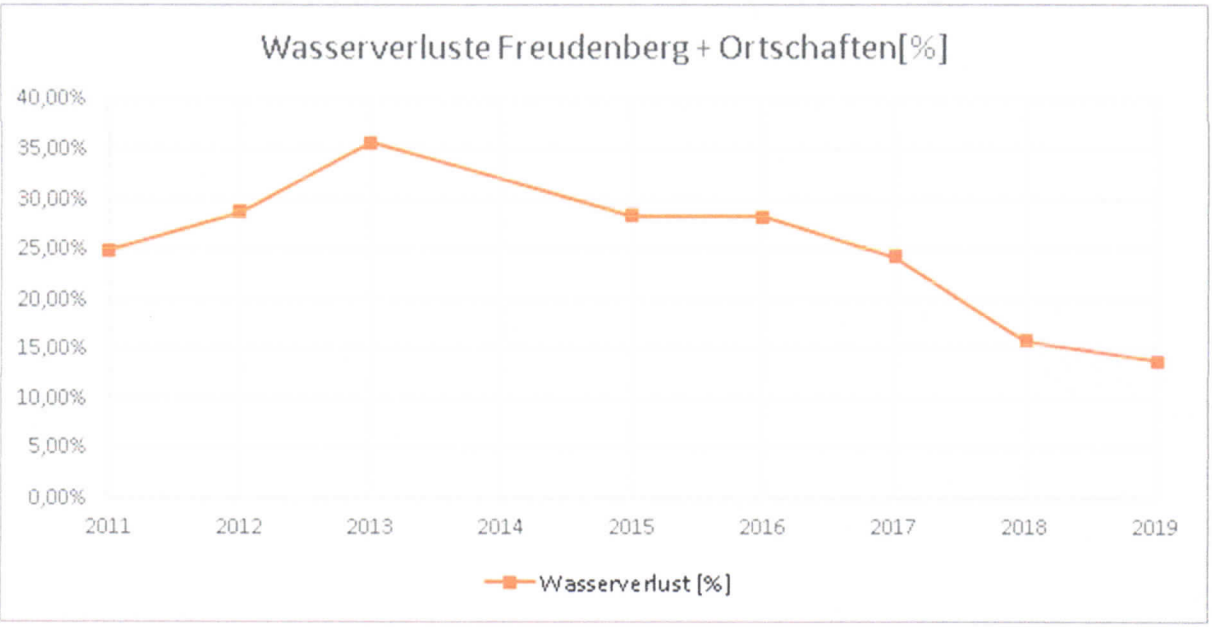

- teilt dem Gremium mit, dass ab dem 01.09. Frau Nathalie Stöhrmer befristet als Vertretung der in Elternzeit befindenden Frau Englert eingestellt wird. Ebenfalls erfolgt eine Umstrukturierung im Organigramm der Stadt zum 01.10.2020. Aus Gründen der Führsorgepflicht wird FB-Leiter 2, Herr Gallas zum 01.10.2020 als Stabssteller dem Bürgermeister zugeordnet. Stadtkassenleiterin, Frau Friesen wird FB-Leiterin 2, Mitarbeiterin der Stadtkasse, Frau Breitebach wird Stadtkassenleitung und die dann Freie Stelle in der Stadtkasse wird mit Herrn Nikolas Jahn neu besetzt. Dies wurde dem Gemeinderat bereit in einer vergangenen Sitzung in den Grundzügen vorgestellt.

TOP 10 Anfragen

<u>offene Anfragen Gemeinderat</u>

Der Vorsitzende

- geht nochmals auf die Anfrage von Stadträtin Meier aus der vergangenen Sitzung bezüglich des Wildcampen am Anglersee ein. Es sind bereits Gespräche zwischen der Polizei und dem Angelsportverein geführt worden.

Ganz lässt sich das Problem jedoch nicht lösen. Er bittet um Mithilfe aller Beteiligten.

- geht ebenfalls nochmals auf die Anfrage bezüglich Bänke im Stadtgebiet ein und teilt mit, dass die Stadt 204 Bänke im Stadtgebiet aufgestellt habe. Neben den Anschaffungskosten sollte berücksichtigt werden, dass zusätzlich jährliche Pflegekosten in Höhe von 200 EUR je Bank anfallen.

neue Anfragen Gemeinderat

Stadträtin Schnellbach spricht dem Bauhof für die tolle Pflege des Gesamten Stadtgebietes ihr Lob aus. Zu bedauern ist, dass der neu geschaffene Aussichtspunkt am Seepark als Rampe für Motorräder u.ä. genutzt wird. Dadurch leidet die Anlage extrem. Der Vorsitzende ist über den Sachverhalt bereits in Kenntnis gesetzt. Er bedauert dies und bittet hier ebenfalls nochmals, bei solchen Ordnungswidrigkeiten im gesamten Naherholungsgebiet, das Ordnungsamt oder die Polizei zu benachrichtigen. Insbesondere wenn Lagerfeuer entdeckt werden.

Stadtrat Beil fragt

1. zum Sachstand der Unterzeichnung des Staatsvertrages für die Brücke. Dieser sollte nach den letzten Auskünften des Ministeriums vor der Sommerpause unterzeichnet werden.

2. wann das neue Spielgerät am Kindergarten Freudenberg durch den Bauhof aufgestellt wird.

zu 1. dem Vorsitzenden liegen keine Mitteilungen vor, dass dieser unterzeichnet ist.

zu 2. das Spielgerät wird in der Schließzeit des Kindergartens durch den Bauhof aufgestellt.

Stadtrat Bartelt fragt an, ob für den Personenübergang der Schleuse eine Schiebehilfe für Fahrräder montiert werden könne. Hier soll der Kontakt zum Wasserwirtschaftsamt aufgenommen werden.

Der Vorsitzende teilt mit, dass diese Anfrage bereits mehrfach von der Verwaltung an das Wasserwirtschaftsamt gestellt wurde und immer negativ beschieden wurde. Es gibt keine umsetzbare Lösung diesbezüglich. Zudem teilt der Vorsitzende mit, dass der Fußgängerübergang aus Sanierungsgründen alsbald länger geschlossen wird.

Stadtrat Döhner fragt an, ob die Verwaltung prüfen kann, welche Erfordernisse eine Flurneuordnung mit sich bringen.

Die Verwaltung nimmt dies auf.

offene Anfragen Bürger

-keine-

neue Anfragen Bürger

Bürgerin Kern fragt an, ob die Verwaltung bei den Anbietern von Navigationssoftware nachfragen könne, die Route in die Haaggasse zu ändern. Viele würden in den Burgweg gelotst und könnten dann kaum wenden.

Der Vorsitzende teilt mit, dass dies ein aussichtsloses Unterfangen sei. Die Unternehmen nehmen solche Hinweise nicht auf. Man wird jedoch die ortsinterne Beschilderung prüfen und bei bedarf ergänzen.

Nachdem keine weiteren Fragen vorliegen, schließt der Vorsitzende die Sitzung um 19.44 Uhr.

Unterschriften liegen im Original vor.

.....	.....
Vorsitzender Roger Henning	Schriftführer Markus Tremmel
.....	.....
Hartmut Beil	Ellen Schnellbach

Anlage zu TOP 1

FLÄCHENNUTZUNGSPLAN 2035

KLARLE

Freudenberg am Main, 27.07.2020

Dipl.-Geogr. Joachim Ettwein

Wohnbauflächen im FNP 2035

GROBER RAHMEN FÜR NEUAUSWEISUNGEN

Ortsteil	Reserve	Rücknahme	Potenzial
Boxtal	1,08 ha	---	~ 1 ha
Ebenheid	0,96 ha	2,7 ha	~ 1,7 ha
Rauenberg	1,56 ha	0,6 ha	~ 1 ha
Wessental	0,3 ha	---	Bei konkretem Bedarf
Freudenberg	5,1 ha	7,5 ha	~ 5 ha

Der FNP Freudenberg 2035

Geplante Bauflächen in der Version vom 17.06

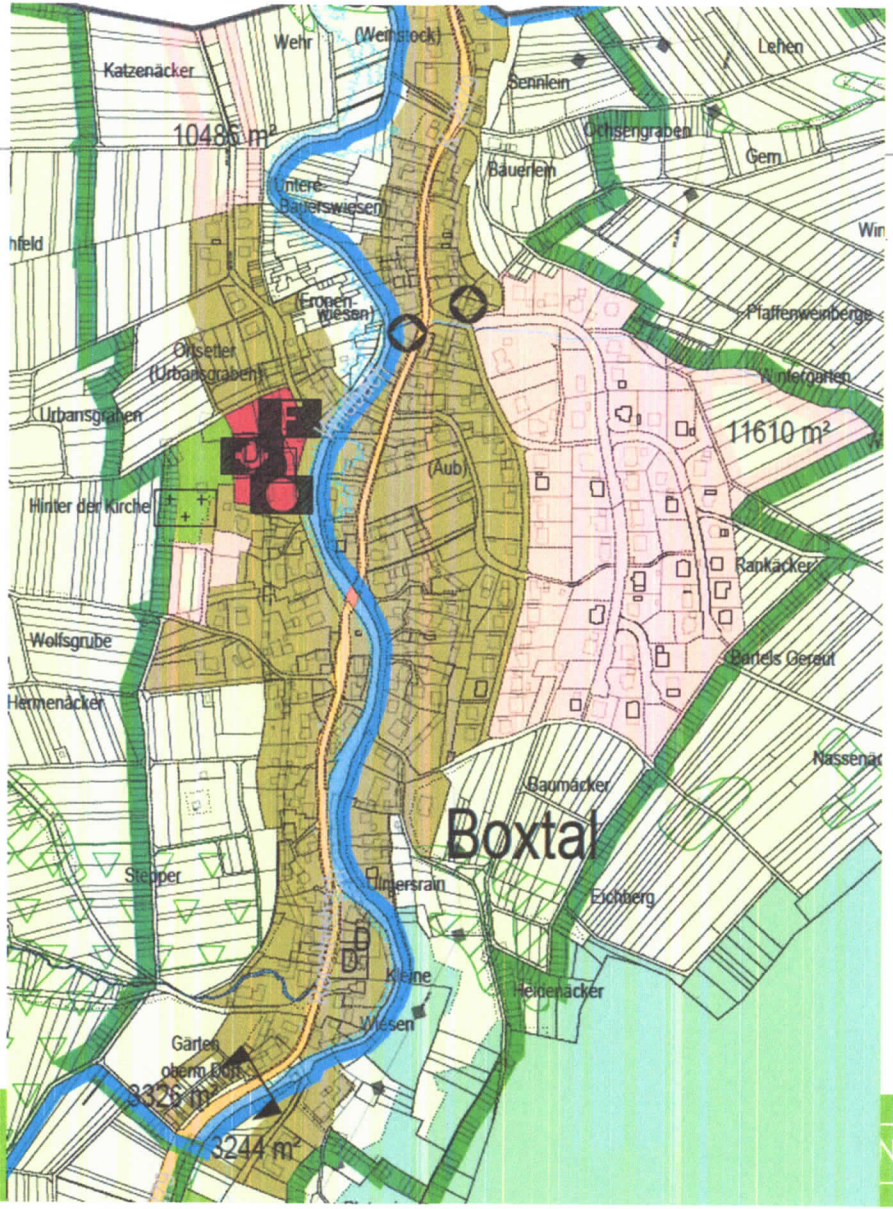

-> Anpassungen nach Rückmeldungen aus dem Ortschaftsrat

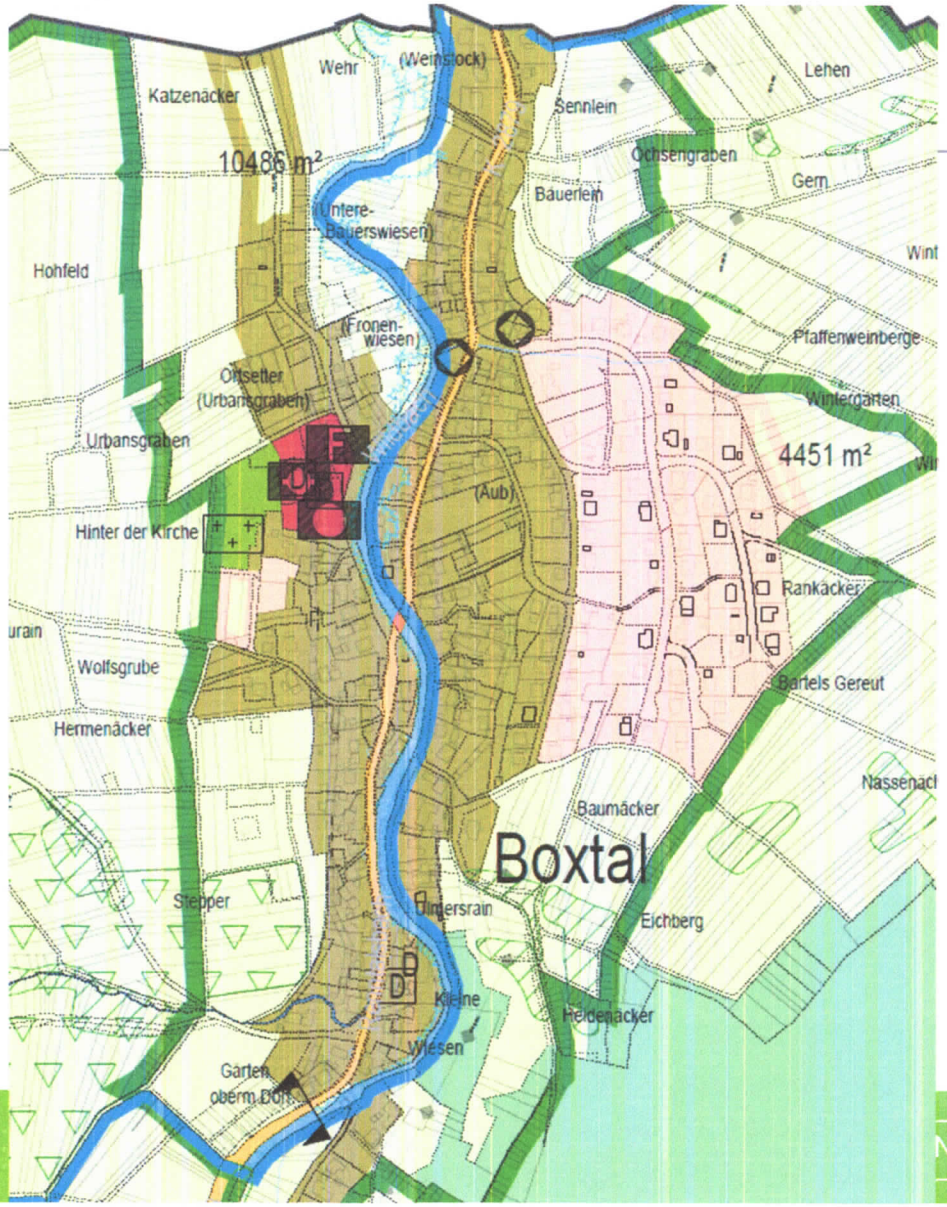

EBENHEID 2035

Geplante Bauflächen
in der Version vom 17.06

-> keine Anpassungen
erforderlich

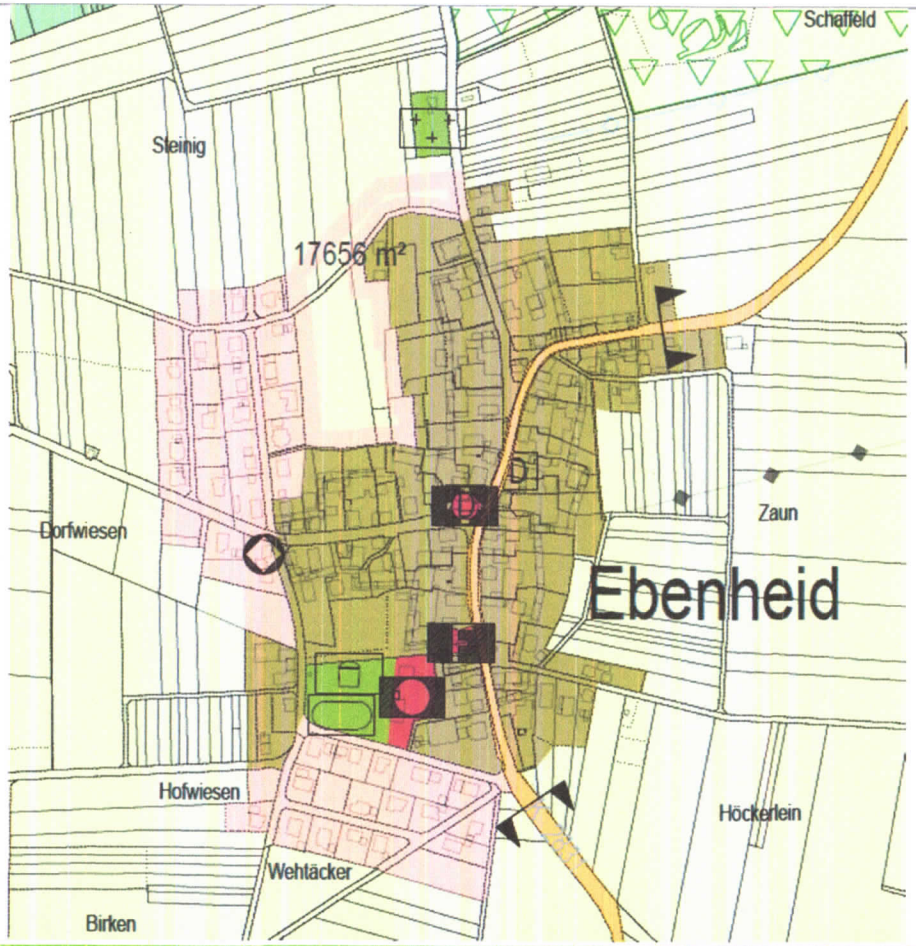

RAUENBERG 2035- VARIANTE 1

KLARLE

Geplante Bauflächen
in der Version vom 17.06
Variante 1

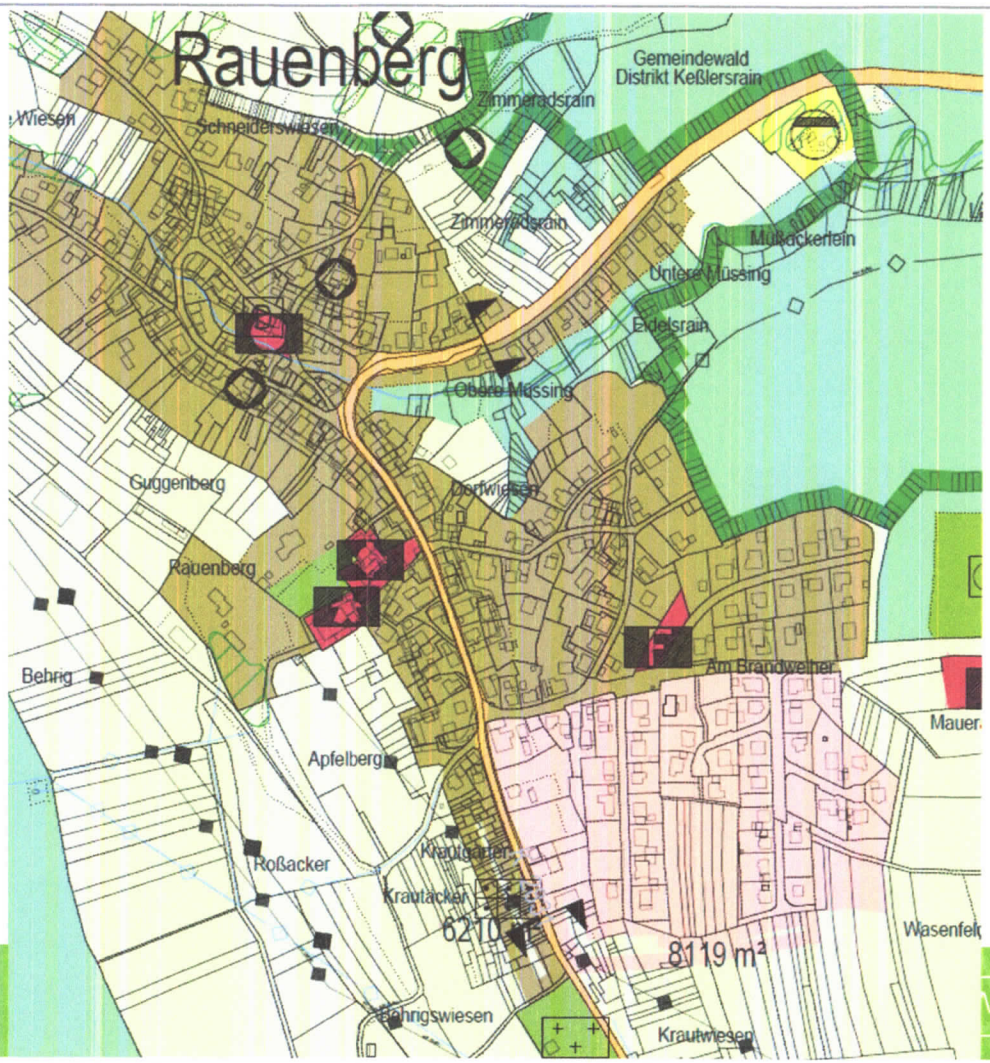

VELT MBH

RAUENBERG 2035- VARIANTE 2

KLARLE

Geplante Bauflächen
in der Version vom 17.06
Variante 2

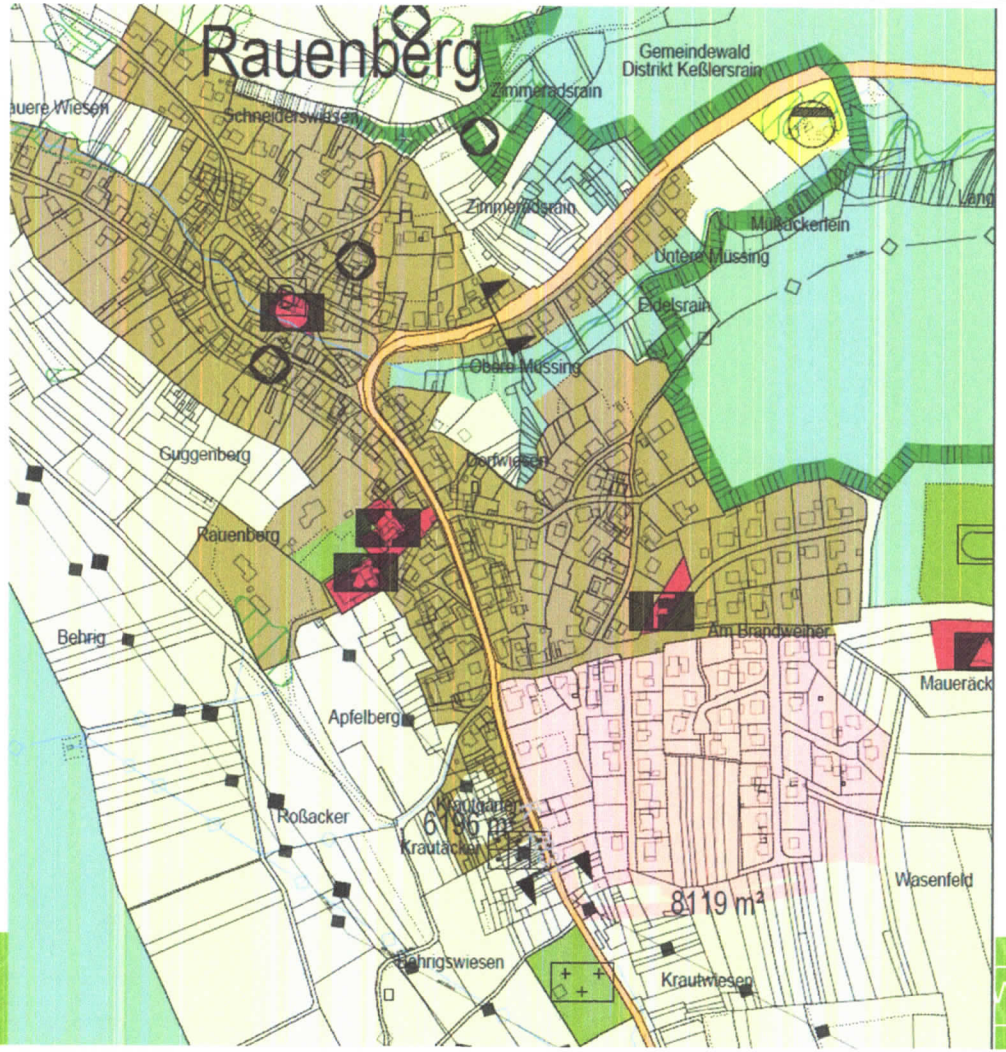

WELT MBH

VORENTWURF

-> Angepasste Variante 1 nach Rückmeldung des Ortschaftsrats

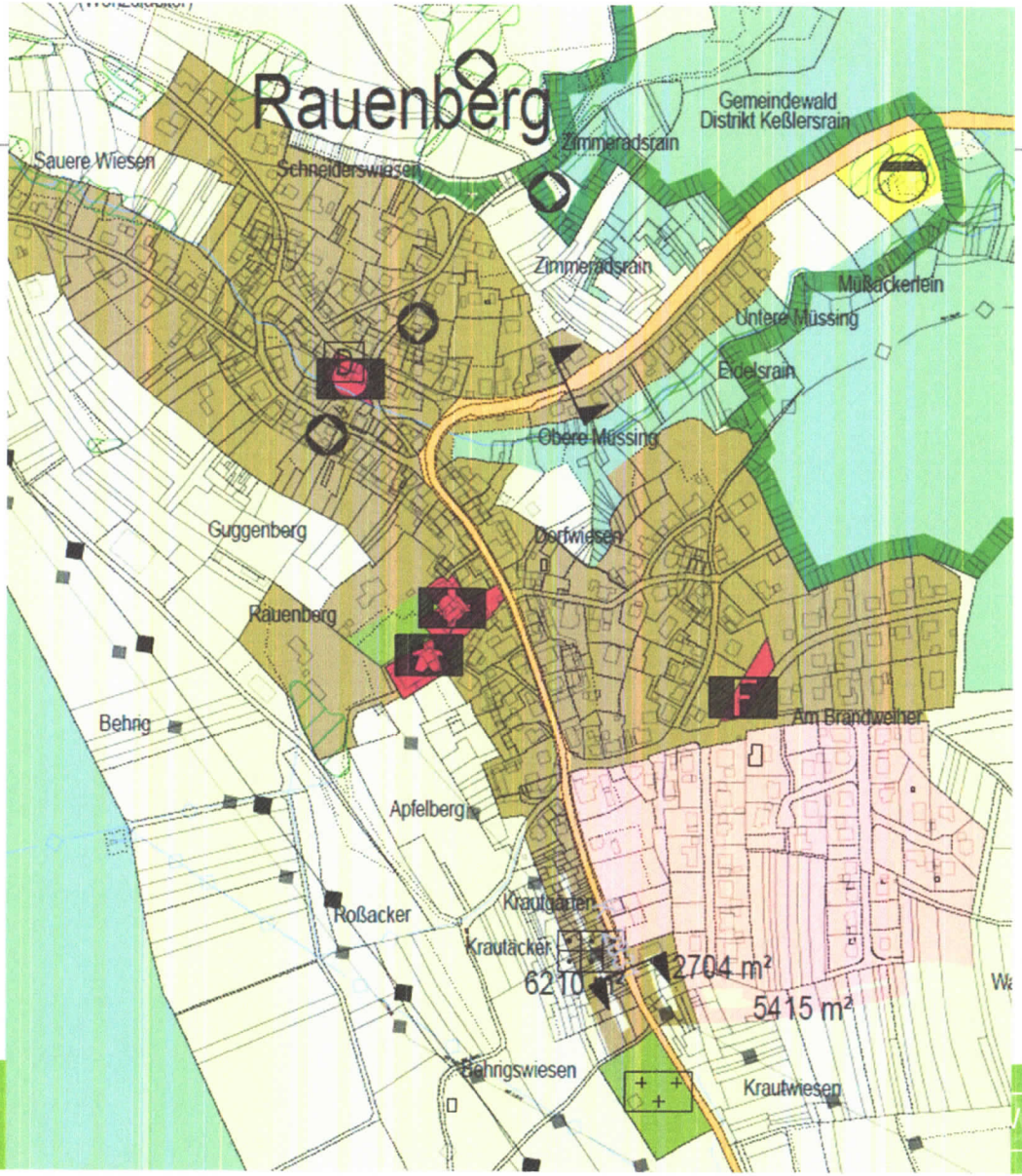

WESSENTAL 2035- VORENTWURF

Version vom 17.06

-> keine Anpassungen erforderlich

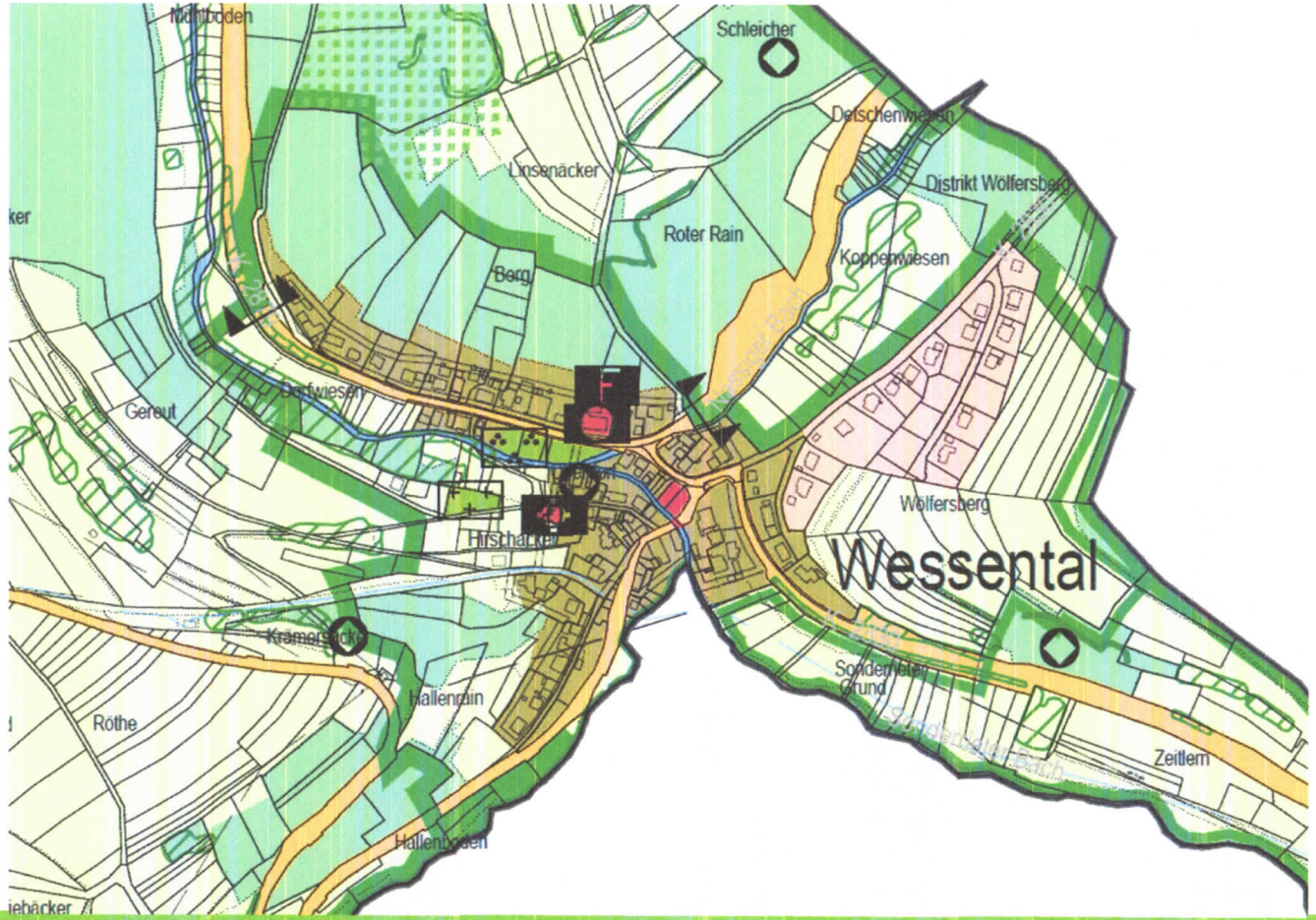

Version vom 17.06

-> keine weiteren Anpassungen erforderlich

berg
nberg

KLARLE

Version vom 17.06

-> keine Anpassungen erforderlich

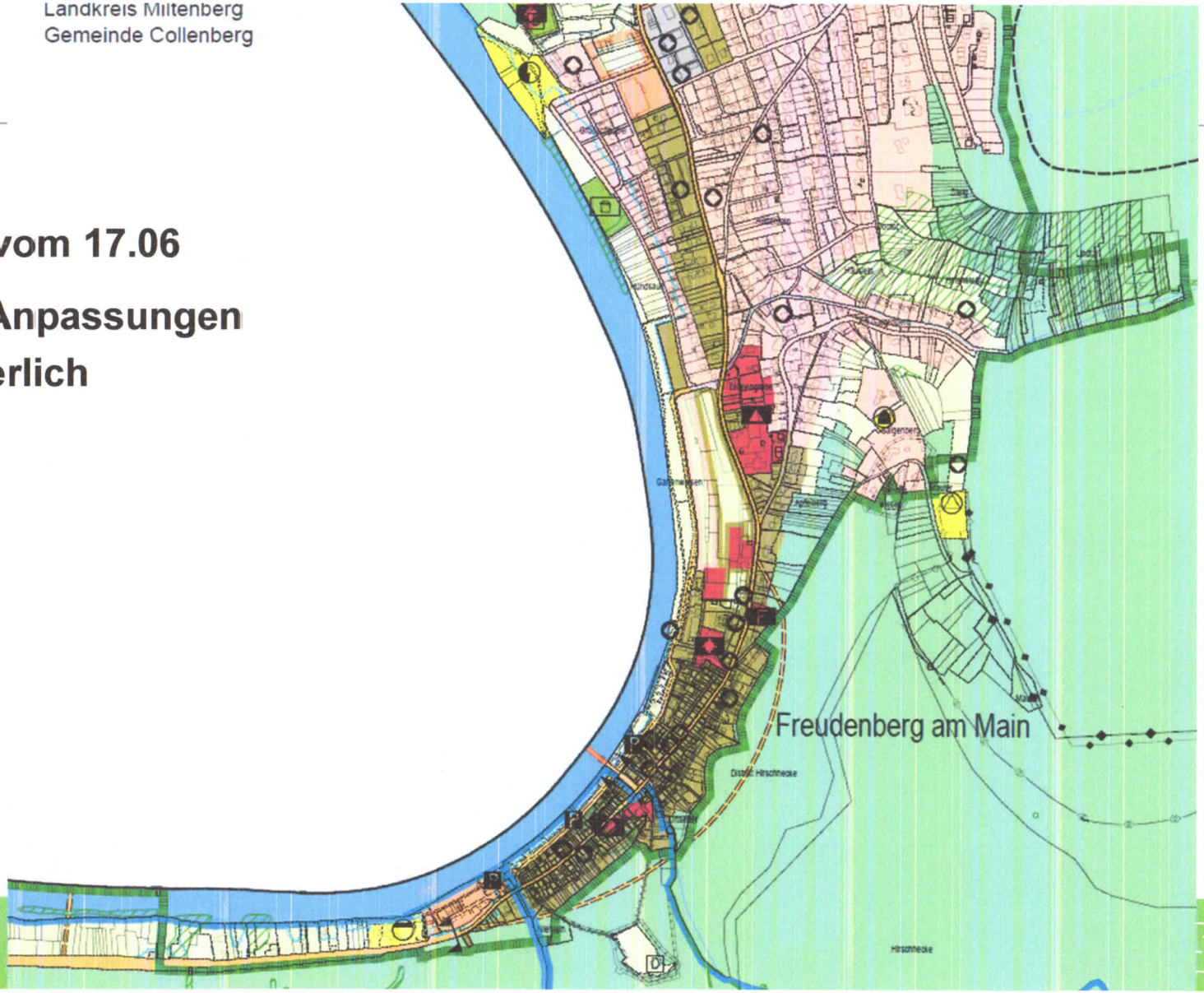

FLÄCHENBILANZ

Flächenbilanz	Fläche	Summe
Absoluter zusätzlicher Flächenbedarf gem. Wohnbau-flächenbedarfsberechnung		**6,6 ha**
Restpotenzial		
Boxtal	1,08 ha	
Ebenheid	0,96 ha	
Rauenberg	1,56 ha	
Wessental	0,3 ha	
Freudenberg	5,1 ha	**-9 ha**
Rücknahme festgesetzter Bauflächen		
Freudenberg	7,5 ha	
Rauenberg	0,6 ha	
Ebenheid	2,7 ha	**10,8 ha**
Geplante Neuausweisungen		
Boxtal	1,22 ha	
Ebenheid	1,77 ha	
Rauenberg	0,99 ha	
Wessental	---	
Freudenberg	5,17 ha	**-9,15 ha**
		-0,75 ha

Gewerbeflächen im FNP 2035

Sozialvers.· Beschäftigte· am·Arbeitsort	2015	2018	Jährliche Zuwachsrate	Prognostizierter· Zuwachs·bis·2035
Freudenberg	1.573	1.611	12,6	214,2

Relativer·zusätzlicher·Flächenbedarf:

Besch.·-zuwachs/·Flächenbedarf·je·Beschäftigtem·(250·m²)·=·ha·Bedarf·Gewerbeflächen

→ → 214,2·/·40·=·**5,4·ha**

FLÄCHENBILANZ

Flächenbilanz	**Fläche**	**Summe**
Absoluter zusätzlicher Flächenbedarf gem. Bauflächenbedarfsberechnung		**5,4 ha**
Restpotenzial		
Boxtal	0,28 ha	
Ebenheid	0,16 ha	
Rauenberg	---	
Wessental	---	
Freudenberg	9 ha	**- 9,44 ha**
Rücknahme festgesetzter Bauflächen		
Freudenberg an der Kläranlage	2,2 ha	
Umwidmung Werk1 Firma Rauch	2,97 ha	
Rauenberg Mischgebiet Wenzeläcker (50%)	0,4 ha	**5,57 ha**
Geplante Neuausweisungen		
Boxtal	0,52 ha	
Ebenheid	---	
Rauenberg	0,45 ha	
Wessental	---	
Freudenberg	1,8 ha	**- 2,77 ha**
		- 1,24 ha

EE- SONDERGEBIET PHOTOVOLTAIK

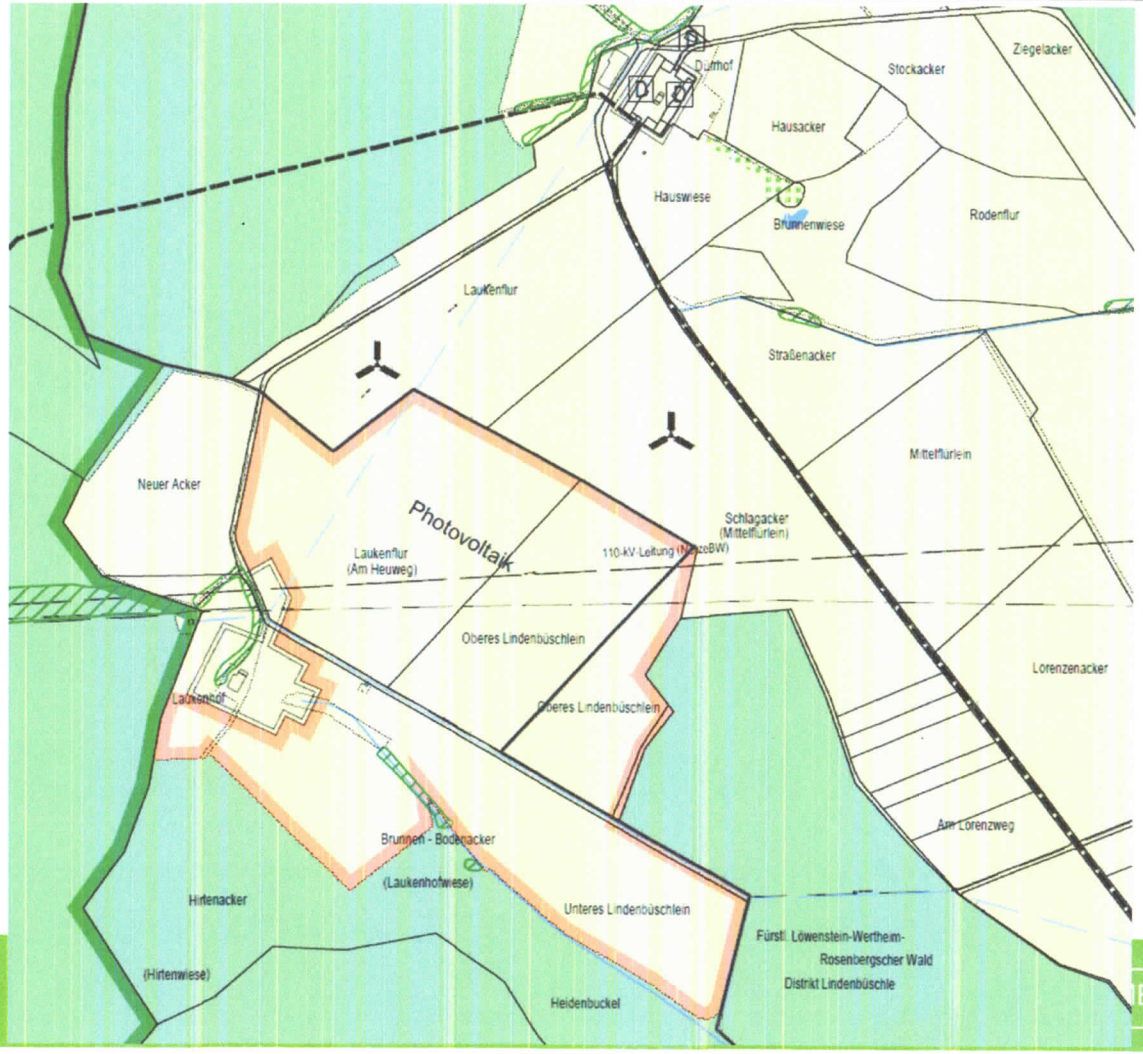

EE- WINDKRAFT- NEUER WINDATLAS

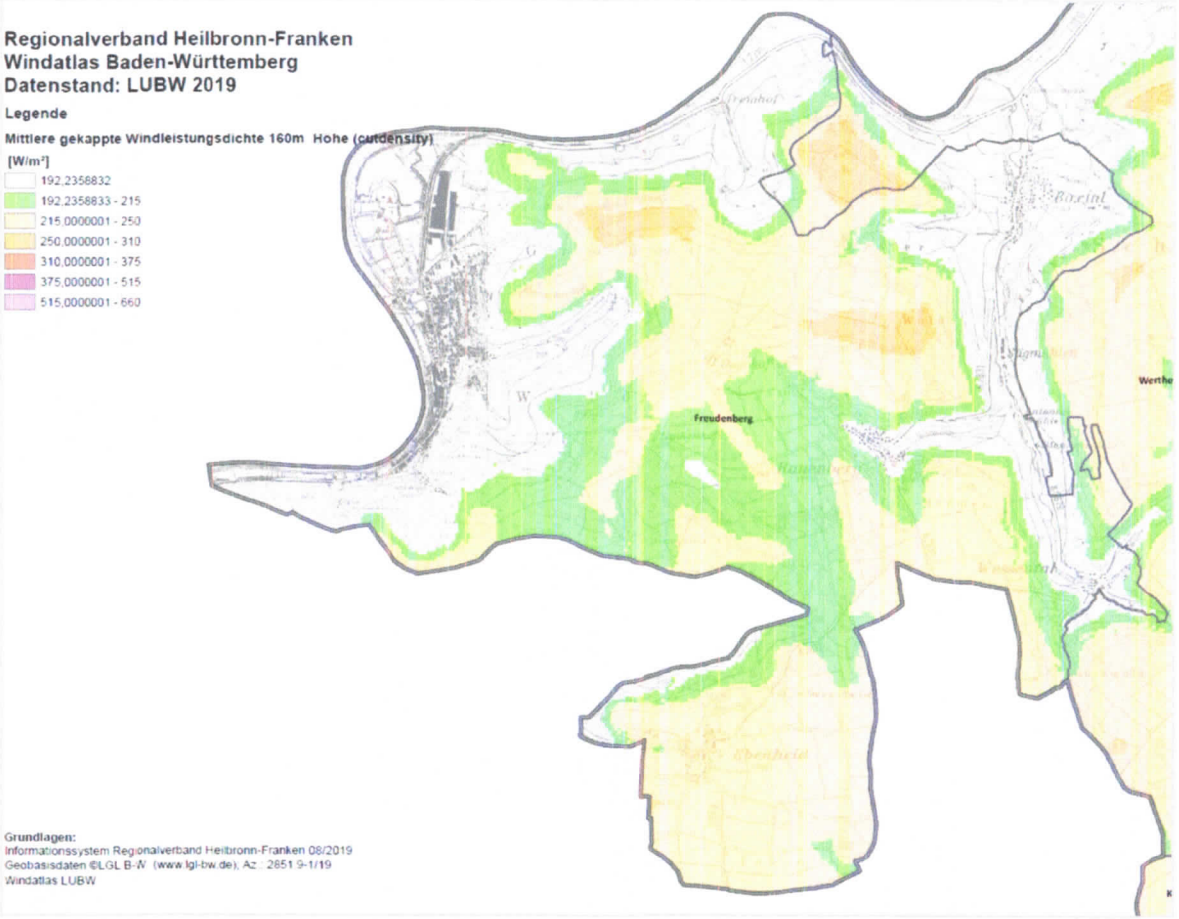

DIE NÄCHSTEN SCHRITTE

1. Beschluss über den Vorentwurf im Gemeinderat am 27. Juli
2. Start der Behörden- und Öffentlichkeitsbeteiligung

VIELEN DANK !

KLÄRLE

NOCH FRAGEN?

Kontakt:
Dipl.-Geogr. Joachim ettwein
ettwein@klaerle.de
Bachgasse 8▪ 97990 Weikersheim ▪ www.klaerle.de

Anlage zu TOP 2

Der Badesee im Seepark

Regelbetrieb in Pandemiezeiten

Rückblick von der Eröffnung am
19. Juni 2020 bis zum 21. Juli 2020
...die ersten vier Wochen.

So machen es die anderen…

Bad	Öffnungszeiten	Preise in €	Ticketing	Jahres- / Familienkarten	Max. Besucher / Schwimmer
Erftalbad Bürgstadt	2 Zeitfenster	0 / 2 / 3,5[1]	Nur online	Nein / Nein	473 / 86
Freibad Wertheim	2 Zeitfenster	0 / 2 / 3,5	Kasse, Regist. Formular	Nein / Ja	1.000 / limit. im Becken
Freib. Aschaffenburg	2 / 3 Zeitfenster	0 / 1,5 / 3	Online + Restkasse	Nein / Nein	500-700 / limit. im Becken
Freibad Erlenbach	ganztägig	2,10 / 4,10	Kassenbetrieb	Ja / Ja	700 / 80
Freibad Seligenstadt	3 Zeitfenster	1,5 / 3	Online, Touristinfo	Nein / Nein	400 / nicht bekannt
Freibad Großwallstd.	2 Zeitfenster	1,5 / 3	Kassenbetrieb	Ja / Ja	500 / limit. im Becken
Freibad Walldürn	2 Zeitfenster	0 / 1 / 2,50	Nur online	Nein / Nein	Nicht bekannt / 30 im Becken
Rodgau Badesee	ganztägig	2 / 3,5	Nur online	Nein / Nein	5.500 / nicht bekannt

[1] Ab Sommerferien alle Tickets 2 €

Unser Angebot

- Öffnung mit aufwendigem Hygienekonzept unter Mehraufwand beim Personal
  - Kein Mund-Nasen-Schutz nötig
  - Keine Bewegungseinschränkungen außer Mindestabstand
- Neugestaltete Bereiche, Spiel- und Matschbereich, neue Führung des Uferweges, 2 Stege
- Viel Platz für Schwimmer und Sonnenbadende, 800 (Testphase) - 1.200 Gäste möglich
- Zugang zum Kiosk möglich
- Alle Attraktionen geöffnet
- Kein Schwimmen im Kreisverkehr
- Kein Chipsystem / Bändchen für den Schwimmbetrieb nötig

Ticketing, Preise & Öffnungszeiten

- Sicheres Onlineticketing (bargeldlos, ohne Warteschlange, 3 Zahlungsanbieter)
- Zusätzlich Ticketverkauf bei „Tourismus & Kultur“ (hierfür Öffnungszeiten verlängert) und im Bürgerbüro
- Preise: 0,- /1,95 / 3,40 €
- Weitergabe der Mehrwertsteuersenkung an die Kunden
- Angebot für Frühschwimmer (Mo.- Fr.)
- Regelbetrieb ab 11/12/13 Uhr bis 19 Uhr, möglicher Aufenthalt durchgehend zwischen 6 und 8 Stunden möglich

Transaktionen & Ticketverkäufe (Stand 21.07.20)

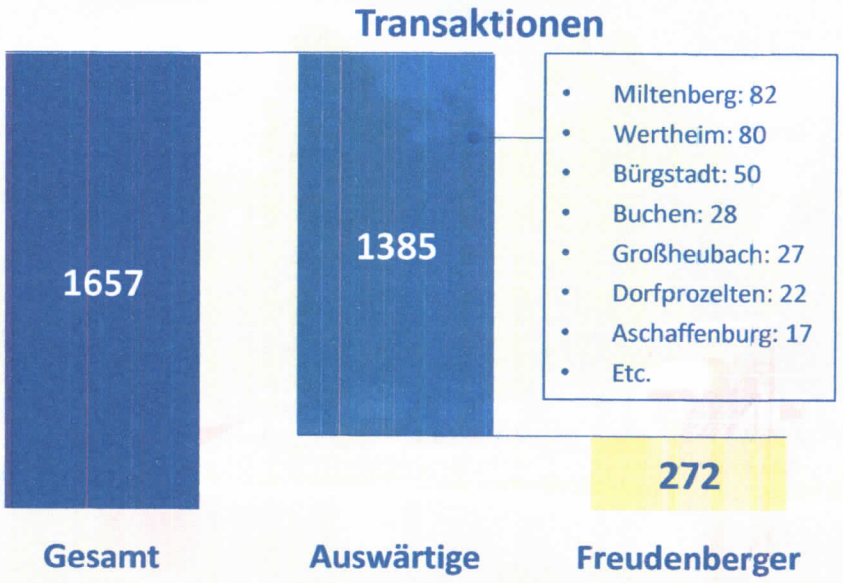

Mehr Ticketverkäufe an auswärtige Kunden als an Kunden aus dem Stadtgebiet Freudenberg

Verkaufte Tickets	Anzahl
Erwachsene	*3.147*
Kinder ab 6	*1.152*
Kinder unter 6	*900*
Schwerbehinderte	*31*
Frühschwimmer	*97*
Gesamt	***5.358[1]***
Umsatz bis 21.07.20	***13.329 €***
Corona-Kosten bis 21.07.20	***11.158 €***

[1] Beinhaltet kostenfreie Begleitung von Schwerbehinderten

Herausforderungen

- Hoher Zeitdruck vor der Öffnung, gerade bezüglich des Onlineticketings und der Zahlungsmöglichkeiten, Partner konnten die technischen Anforderungen nicht so schnell umsetzen, wie gewünscht
- Anfängliche Probleme bei Onlineticketing und der Zahlungsabwicklung konnten bereits geklärt werden
- Schlechtes WLAN am Badesee erschwert den Onlineticketkauf vor Ort (nur DSL 6000), Erweiterung beauftragt
- Der extra eingerichtete HOT-Spot funktioniert nicht mit älteren Endgeräten
- Kunden geben oft falsche/keine/alte E-Mailadesse an und bekommen so die E-Mail mit dem Ticketanhang nicht zugestellt, allerdings ist der Ticketkauf im System durch das Kassenpersonal nachvollziehbar und die Kunden können eingelassen werden
- Tages-Familienkarte ist möglich
- Bereitstellung von 50 Vor-Ort-Tickets für den Spontanbesuch wurde geprüft. Umsetzung nicht möglich. Die Stadt müsste in Vorleistung gehen, Bargeldkasse nötig, erhöhter Aufwand
- Umsetzung eines Abendtickets möglich (18:00 – 19:00 Uhr, Preis 1,50 €)

Fazit

- Badebetrieb läuft gut
- Besucherzahl erhöht auf 1.200
- Maßnahmen haben sich bewährt
- Keine grundlegenden Änderungen nötig
- Erweiterungsmöglichkeiten Gemeinderat:
  - In den Sommerferien alle Tickets 2,- € (vgl. Bürgstadt)
  - Familien-Tagesticket (2 Erwachsene, 2 Kinder: 7,50 €)
  - Abendticket (18:00 – 19:00 Uhr, 1,50 €)

Anlage TOP 2

Stadt
Freudenberg am Main

**Satzung über die Änderung der SATZUNG
über die Erhebung von Gebühren für die Benutzung
des Freibades der Stadt Freudenberg
(Freibadgebührenordnung)**

Aufgrund § 4 der Gemeindeordnung für Baden-Württemberg (GemO) und den §§ 2 und 13 des Kommunalabgabengesetzes für Baden-Württemberg (KAG) hat der Gemeinderat der Stadt Freudenberg in der Sitzung am 27.07.2020 folgende Satzung zur Änderung der Satzung über die Erhebung von Gebühren für die Benutzung des Freibades der Stadt Freudenberg (Freibadgebührenordnung) beschlossen:

§ 1

Die Satzung über die Erhebung von Gebühren für die Benutzung des Freibades der Stadt Freudenberg (Freibadgebührenordnung) vom 09.12.2013 zuletzt geändert mit Beschluss vom 15.06.2020 wird für die Badesaison 2020 wie folgt geändert:

§ 1 Gebührensätze erhält folgende Fassung

Für den Besuch des Freibades erhebt die Stadt Freudenberg folgende Benutzungsgebühren:

1. Eintrittsgebühren

Tageskarte (gültig für einmalige Benutzung des Bades am Tage der Lösung)

Erwachsene	3,40 €
Kinder und Jugendliche bis 18 Jahre	1,95 €
Frühschwimmer Mo. – Fr. (10.00 – 11.00 Uhr)	1,45 €
Abendschwimmer Mo. – Fr. (18.00 – Ende)	1,45 €
Familientageskarte (max. 4 Pers.)	7,30 €
Kinder 0-6 Jahre	frei

§ 2 Inkrafttreten

Diese Gebührenordnung tritt am Tag nach ihrer Bekanntmachung in Kraft.

§ 3 Außerkrafttreten

Diese Gebührenordnung tritt am 30.09.2020 außer Kraft.

Eine etwaige Verletzung von Verfahrens- oder Formvorschriften der Gemeindeordnung für Baden-Württemberg (GemO) oder aufgrund der GemO beim Zustandekommen dieser Satzung wird nach § 4 Abs. 4 GemO unbeachtlich, wenn sie nicht schriftlich innerhalb eines Jahres seit der Bekanntmachung dieser Satzung gegenüber der Stadt Freudenberg geltend gemacht worden ist. Der Sachverhalt, der die Verletzung begründen soll, ist zu bezeichnen. Dies gilt nicht, wenn die Vorschriften über die Öffentlichkeit der Sitzung, die Genehmigung oder die Bekanntmachung der Satzung verletzt worden sind.

Freudenberg, 28.07.2020

Roger Henning
Bürgermeister