

- **Überschreitung der Baugrenze.** Die geplante Erweiterung der Fahrzeughalle der DLRG Freudenberg ist in Verlängerung an das bestehende Gebäude geplant. Die Lage der Fahrzeughalle ist durch ihre direkte Anbindung optimal für die internen Abläufe und bei Einsatz der schnellste Weg zu den Einsatzfahrzeugen.

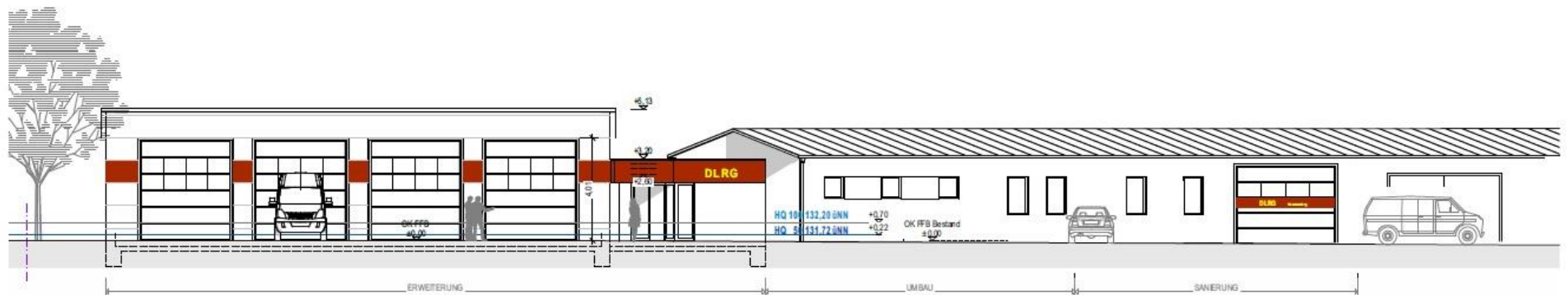

Ansicht Nord-Ost - Straße



Ansicht Süd-West - Schwimmbad

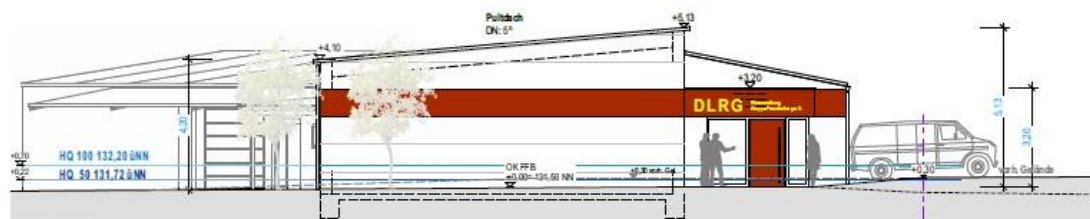

Ansicht Süd-Ost

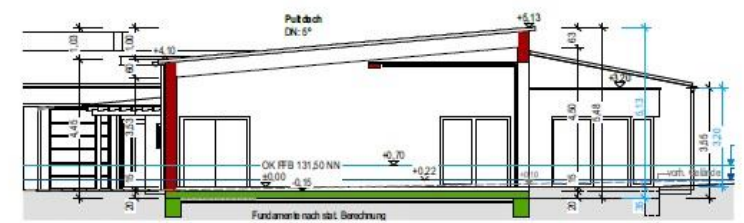

Schnitt Fahrzeughalle

Aufgrund einer Änderung der LBO sind Baugesuche seit dem 01.01.2024 beim Kreisbauamt einzureichen. Im Kreisbauamt wird nun die Vollständigkeit der Antragsunterlagen geprüft und darüber entschieden, welche Angrenzer angehört werden.

Das Kreisbauamt hat der Stadt Freudenberg eine Fertigung des vorliegenden Baugesuchs bereitgestellt, die Vollständigkeit bestätigt und mitgeteilt, dass bei der Angrenzeranhörung nur das Flurstück 2407/6, das sich im Eigentum der Stadt befindet, zu berücksichtigen ist.

**Finanzierung:**

Der Beschluss ist nicht haushaltswirksam.

12.04.2024  
Datum

Eisert  
Sachbearbeiter

Weimer  
FB-Leiter

\_\_\_\_\_  
Bürgermeister