

Stadt Freudenberg

Beteiligungsbericht
2015

Beteiligungsbericht

Beteiligungsverwaltung umfasst alle Maßnahmen, welche die Verwaltung und Steuerung der Beteiligungsunternehmen betreffen (zum Beispiel Wahrnehmung der Gesellschaftsrechte, Überprüfung der Jahresabschlüsse oder Erteilung von Weisungen an die Vertreter der Stadt in den Gesellschaftsorganen).

Als Beteiligungsunternehmen werden Unternehmen in Privatrechtsform (insbesondere GmbHs und AGs) sowie Eigenbetriebe und Zweckverbände bezeichnet.

Zu den Steuerungsinstrumenten der Beteiligungsverwaltung zählt u. a. der Beteiligungsbericht.

Nach § 105 Absatz 2 der Gemeindeordnung für Baden-Württemberg hat die Stadt zur Information des Gemeinderats und ihrer Einwohner jährlich einen Bericht über die Unternehmen in einer Rechtsform des privaten Rechts, an denen sie unmittelbar oder mit mehr als 50 % mittelbar beteiligt ist, zu erstellen.

In Ergänzung zum Haushaltsplan wird durch den Beteiligungsbericht der „Konzern Stadt Freudenberg“ transparent. Er vermittelt einen Überblick über die städtischen Beteiligungen und stellt dem Gemeinderat und der Öffentlichkeit in komprimierter Form Informationen zur Lage der städtischen Beteiligungen zur Verfügung.

Im Beteiligungsbericht ist folgender Inhalt dargestellt:

Gegenstand des Unternehmens

Anteil der Stadt Freudenberg am Unternehmen – die Beteiligungsverhältnisse –
Besetzung der Organe

Wesentliche Verträge und Finanzbeziehungen mit der Stadt Freudenberg

Grundzüge des Geschäftsverlaufs und Lage des Unternehmens

Bilanz und Gewinn- und Verlustrechnung

Kennzahlen zur Finanz-, Vermögens- und Ertragslage sowie Leistungskennzahlen.

Auf dem Wege zu einem Neuen Kommunalen Finanzmanagement und der damit verbundenen wirtschaftlichen Betrachtung nimmt auch die Bedeutung von Beteiligungen an Unternehmen und Gesellschaften zu.

Die Bürgerinnen und Bürger sowie der Stadtrat haben einen Anspruch auf die transparente Darstellung aller wirtschaftlichen Betätigungen ihrer Kommune. Diesem Anspruch kommt die Stadt Freudenberg gerne nach und will mit ihrem Beteiligungsbericht für das Jahr 2015 die finanzwirtschaftlichen Inhalte der Haushaltsrechnung im Bereich der Beteiligungen um wesentliche betriebswirtschaftliche Informationen ergänzen.

Eine Veränderung der Beteiligungsverhältnisse hat sich im Geschäftsjahr 2015 im Verhältnis zum Vorjahr nicht ergeben.

Freudenberg, den

Roger Henning

Übersicht über die Beteiligungen der Stadt Freudenberg

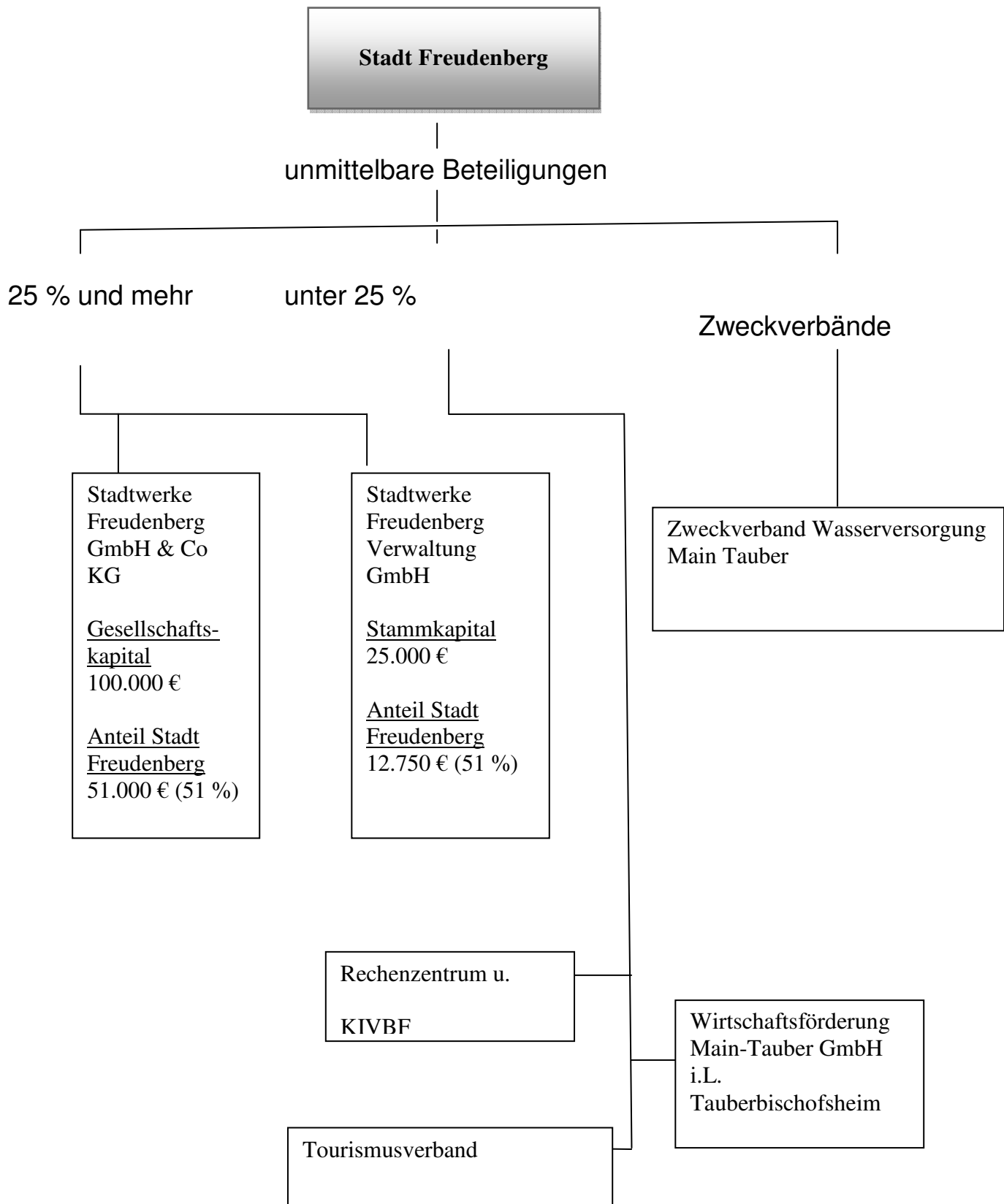

Mittelbare Beteiligungen liegen keine vor.

Verzeichnis der Beteiligungen der Stadt Freudenberg

Unternehmen	Rechtsform	Geschäftsführung	Gründungs- jahr	Kapital	Anteil in €	Anteil in %	Unternehmens zweck
<p>Zweckverband Wasserversorgung Main-Tauber</p> <p>Hauptstraße 152 97896 Freudenberg</p> <p>Tel.09375/9200-0 Fax. 09375/900-50</p>	Körperschaft des öffentlichen Rechts	<p><u>ZV Vorsitzender</u> Herr Bürgermeister Roger Henning</p>	1980			57, 36	
<p>Stadtwerke Freudenberg Verwaltung GmbH</p> <p>Hauptstraße 152 97896 Freudenberg</p> <p>Tel.09375/9200-0 Fax. 09375/900-50</p>	GmbH	Geschäftsführer Thomas Beier	2012	25.000	12.750	51,00	Die Gesellschaft ist persönlich haftende Gesellschafterin der Stadtwerke Freudenberg GmbH & CO KG. Ihr allein obliegt die Geschäftsführung der Stadtwerke Freudenberg GmbH & CO KG
<p>Stadtwerke Freudenberg GmbH & Co KG</p> <p>Hauptstraße 152 97896 Freudenberg Tel.09375/9200-0 Fax. 09375/900-50</p>	GmbH & CO KG	<p>Geschäftsführer Thomas Beier</p> <p><u>Aufsichtsratsvorsitzender</u> Herr Bürgermeister Roger Henning</p>	2012	100.000	51.000	51,00	Regionaler Energieversorger im Gemarkungsgebiet der Stadt Freudenberg für welches das Stromnetz erworben wurde.

Zweckverband Wasserversorgung Main-Tauber

1. Sitz der Gesellschaft

Hauptstraße 152

97896 Freudenberg

Tel.: 09375/9200-0

Fax: 09375/9200-50

Verbandsvorsitzender: Bürgermeister Roger Henning; Stadt Freudenberg

2. Gründung der Gesellschaft

Oktober 1980

3. Gegenstand des Unternehmens

Der Zweckverband hat die Aufgabe, seine Mitglieder mit Trinkwasser zu beliefern.

4. Eigenkapital der Gesellschaft zum 31.12.2015

1.980.683,97 €

5. Beteiligungsverhältnisse zum 31.12.2015

Beteiligung der Stadt Freudenberg am Stammkapital: 1.136.003 €
(57,36%)

6. Besetzung der Organe

Gesellschafterversammlung

Verbandsvorsitzender Bürgermeister Roger Henning, Freudenberg

Stellv. Verbandsvorsitzender Oberbürgermeister Stefan Mikulicz,

Wertheim

Ortvorsteher Kurt Kraft, Wertheim-Sonderriet

Ortvorsteher Manfred Arnold, Freudenberg-Ebenheid

Ortvorsteher Siegbert Weis, Freudenberg-Rauenberg

Ortvorsteher Roland Hildenbrand, Freudenberg-Wessental

Ortvorsteher Udo Schlachter, Wertheim-Dörlesberg

Bernd Hartmannsgruber, Mitglied des Aufsichtsrates der Stadtwerke Wertheim

Stadträtin Ellen Schnellbach, Freudenberg

Vertreter der Stadtwerke Wertheim GmbH
Geschäftsführer Thomas Beier
Geschäftsführer Wilfried Mayer bis 30.06.2016

7. Beteiligungen des Unternehmens

Es besteht eine Beteiligung am Badischen Gemeinde-Versicherungsverband, Karlsruhe in Höhe von 50, 00 €

8. Wesentliche Verträge/Finanzbeziehungen/Kapitalzuführungen und Kapitalentnahmen

Gestellung des Wasserwartes der Stadt Freudenberg gegen Verrechnung.

Defizitausgleichsverpflichtung auf Grund Zweckverbandsvereinbarung

Im Jahr 2015 wurden an den Zweckverband folgende Umlagen gezahlt:

Verwaltung/Betriebsumlage	242.339,34 €
Eigenvermögensumlage/Baukosten	3.914,26 €
<u>Summe der Umlagen</u>	<u>246.253,60 €</u>

Die Eigenvermögensumlagezahlung an den Zweckverband Wasserversorgung Main-Tauber wurde für die zukünftigen Baumaßnahmen im Rahmen der Wasserversorgung gezahlt. (Erstellung von Planunterlagen)

9. Anzahl der im Geschäftsjahr 2015 durchschnittlich beschäftigten Arbeitnehmer/Innen

Keine

10. Grundzüge des Geschäftsverlaufs und Lage des Unternehmens Geschäfts- und Rahmenbedingungen:

Da die Defizite des Zweckverbandes über die Umlage der Verbandsmitglieder getragen werden besteht hier kein Risiko für den Zweckverband.

11. Abschlussprüfer

Wibera Wirtschaftsprüfungsgesellschaft,
Stuttgart

1. Feststellung des Jahresabschlusses des Zweckverbandes

	€
1.1. Bilanzsumme	2.281.103,44
1.1.1. davon entfallen auf der Aktivseite	
das Anlagevermögen	1.670.519,88
das Umlaufvermögen	610.583,56
1.1.2 davon entfallen auf der Passivseite	
das Eigenkapital	1.980.683,97
die empfangenen Ertragszuschüsse	0,00
die Rückstellungen	4.500,00
die Verbindlichkeiten	295.919,47
1.2 Jahresgewinn/Jahresverlust	0,00
1.2.1 Summe der Erträge	413.165,60
1.2.2. Summe der Aufwendungen	413.165,60

Zweckverband Wasserversorgung Main-Tauber

Gewinn- und Verlustrechnung für das Wirtschaftsjahr 2015 (01.01.bis 31.12.)

		2015		2014
	€	€	€	€
1. Umsatzerlöse		413.165,60		368.064,04
2. sonstige betriebliche Erträge		<u>0,00</u>	413.165,60	<u>0,01</u> 368.064,05
3. Materialaufwand				
a) Aufwendungen für Roh-, Hilfs- und Betriebs- stoffe und für bezogene	197.257,7			176.379,98
b) Aufwendungen für bezogene Leistungen	<u>56.485,5</u>	253.743,24		<u>28.271,47</u> 204.651,45
4. Abschreibungen auf immaterielle Vermögens- gegenstände des Anlagevermögens und Sachanlagen		144.377,83		144.377,83
5. Sonstige betriebliche Aufwendungen		<u>11.463,28</u>	409.584,35	<u>14.380,81</u> 363.410,09
6. Zinsen und ähnliche Aufwendungen			<u>3.577,00</u>	<u>4.649,71</u>
7. Ergebnis der gewöhnlichen Geschäftstätigkeit			4,25	4,25
8. Sonstige Steuern			<u>4,25</u>	<u>4,25</u>
9. Jahresgewinn/Jahresverlust (-)			<u>0,00</u>	<u>0,00</u>

Der Zweckverband hat keine Gewinnerzielungsabsicht, Defizite werden durch die Verbandsmitglieder ausgeglichen.

**Kennzahlen zur Vermögens- Finanz- und Ertragslage des
Zweckverbandes Wasserversorgung Main-Tauber 2015**

Vermögenslage

Anlagenintensität	73,23 %
Umlaufintensität	26,77 %

Finanzlage

Eigenkapitalquote	86,83 %
Anlagendeckung I	100,00 %

Ertragslage

Umsatzrentabilität	0
Eigenkapitalrentabilität	0
Kostendeckung	100,00 %
Cash-Flow in €	144.377,83 €

Stadtwerke Freudenberg Verwaltung GmbH

1. Sitz der Gesellschaft

Hauptstraße 152
97896 Freudenberg
Tel.: 09375/9200-0
Fax: 09375/9200-50

Geschäftsführer: Herr Thomas Beier
Gesellschafter: Stadtwerke Wertheim GmbH und Stadt Freudenberg

2. Gründung der Gesellschaft

20. November 2012

3. Gegenstand des Unternehmens

Die Gesellschaft ist persönlich haftende Gesellschafterin der Stadtwerke Freudenberg GmbH & Co KG. Ihr allein obliegt die Geschäftsführung der Stadtwerke Freudenberg GmbH & CO KG

Gegenstand des Unternehmens ist die Übernahme der Beteiligung als persönlich haftende, geschäftsführende Gesellschafterin an einer Kommanditgesellschaft, der Stadtwerke Freudenberg GmbH & Co KG, die die Erbringung von Leistungen der Daseinsvorsorge im Rahmen der Vorgaben der Gemeindeordnung für die wirtschaftliche Betätigung von Kommunen, insbesondere im Bereich der Energieversorgung zum Gegenstand hat. Bei diesen Tätigkeiten sind Maßstab des Handels der Gesellschaft vor allem die Vorschriften der §§ 102 ff der Gemeindeordnung des Landes Baden-Württemberg.

4. Stammkapital der Gesellschaft zum 31.12.2015

25.000 €

5. Beteiligungsverhältnisse zum 31.12.2015

Beteiligung der Stadt Freudenberg am Stammkapital: 12.750 € (51 %)

6. Besetzung der Organe

Organe der Gesellschaft sind Geschäftsführer und die Gesellschafterversammlung.

Geschäftsführer: Herr Thomas Beier

Prokurist : Herr Axel Diehm

Gesellschafter Stadtwerke Wertheim GmbH und Stadt Freudenberg

7. Beteiligungen des Unternehmens

keine

8. Wesentliche Verträge/Finanzbeziehungen/Kapitalzuführungen und

Kapitalentnahmen

Wesentliche Verträge mit der Stadt Freudenberg und Finanzbeziehungen

Keine

9. Anzahl der im Geschäftsjahr 2015 durchschnittlich beschäftigten Arbeitnehmer/Innen

Keine

10. Grundzüge des Geschäftsverlaufs und Lage des Unternehmens Geschäfts- und Rahmenbedingungen:

Solange die Gesellschaft in Ihrer Funktion als Komplementärin ausschließlich für die Stadtwerke Freudenberg GmbH & CO KG tätig ist, werden ihr von dieser sämtliche Ausgaben und Aufwendungen für die Geschäftsführung erstattet, sobald diese entstehen. Die Gesellschaft erhält ferner eine jährliche, jeweils zum Ende des Geschäftsjahres zu bezahlende Vorabvergütung für die Übernahme der persönlichen Haftung in Höhe von 4 % ihres eingezahlten Stammkapitals.

Da die Gesellschaft ansonsten keine weiteren Geschäfte ausübt, sind darüber hinaus keine Risiken gegeben.

11. Abschlussprüfer

Wibera Wirtschaftsprüfungsgesellschaft,
Stuttgart

Gesellschaft wurde im Jahr 2013 (08.02.2013 Vertragsdatum Anteilsabtretungsverträge) in die Stadtwerke Freudenberg GmbH & Co KG eingelegt.

Stadtwerke Freudenberg GmbH & CO KG

1. Sitz der Gesellschaft

Hauptstraße 152
97896 Freudenberg
Tel.: 09375/9200-0
Fax: 09375/9200-50

Geschäftsführer: Herr Thomas Beier

Kommanditisten sind die Stadt Freudenberg mit einer Kommanditeinlage (zugleich Kapital und Haftungseinlage) im Nennbetrag in Höhe von € 51.000,00 sowie die Stadtwerke Wertheim GmbH mit einer Kommanditeinlage (zugleich Kapital und Haftungseinlage) im Nennbetrag in Höhe von € 49.000,00. Der Konsortialvertrag der Gesellschaft vom 20.11.2012 sieht unter § 2 Abs. 6 eine weitere Einbringung neben der Haftungseinlage vor. Dieser beträgt für die Stadt Freudenberg € 409.000,00 sowie für die Stadtwerke Wertheim € 393.000,00. Gemäß § 5 des Gesellschaftsvertrages wurde der Gesamtbetrag in einer Höhe von € 802.000,00 dem Rücklagenkonto der Gesellschaft zugeführt.

2. Gründung der Gesellschaft

20. November 2012

3. Gegenstand des Unternehmens

Unternehmenszweck der Gesellschaft ist die Erbringung von Leistungen der Daseinsvorsorge im Rahmen der Vorgaben der Gemeindeordnung für die wirtschaftliche Betätigung der Kommunen, insbesondere im Bereich der Energieversorgung. Die Gesellschaft kann Geschäfte jeder Art tätigen, die dem Unternehmenszweck unmittelbar oder mittelbar dienen. Sie kann hierzu insbesondere Niederlassungen im Inland errichten sowie Unternehmen gleicher oder verwandter Art gründen, erwerben oder sich an Ihnen beteiligen, Teile des Geschäftsbetriebes auf Beteiligungsunternehmen einschließlich Gemeinschaftsunternehmen mit Dritten ausgliedern, Beteiligungen an Unternehmen veräußern, Unternehmensverträge abschließen oder sich auf die Verwaltung von Beteiligungen beschränken.

4. Kapital der Gesellschaft zum 31.12.2015

100.000 €

5. Beteiligungsverhältnisse zum 31.12.2015

Beteiligung der Stadt Freudenberg am Stammkapital: 51.000 € (51 %)

6. Besetzung der Organe

Organe der Gesellschaft sind Geschäftsführung, Aufsichtsrat
Gesellschafterversammlung.

Geschäftsführung:

Zur Geschäftsführung und Vertretung der Gesellschaft ist die Komplementärin, die Stadtwerke Freudenberg Verwaltung GmbH, berechtigt und verpflichtet. Die Komplementärin für die Geschäfte der Gesellschaft in Übereinstimmung mit den Gesetzen, dem Gesellschaftsvertrag der Komplementärin, den Beschlüssen des Aufsichtsrats sowie den Beschlüssen der Gesellschafterversammlung.

Geschäftsführer Thomas Beier
Prokurist Axel Diehm

Gesellschafterversammlung:

Stadtwerke Wertheim GmbH und Stadt Freudenberg

Aufsichtsrat:

Der Aufsichtsrat besteht aus dem Vorsitzenden des Aufsichtsrates und 6 übrigen Aufsichtsratsmitgliedern. Vorsitzender des Aufsichtsrats ist der Bürgermeister der Stadt Freudenberg als geborenes Mitglied. Der stellvertretende Vorsitzende des Aufsichtsrates ist der Oberbürgermeister der Großen Kreisstadt Wertheim als geborenes Mitglied. Weitere geborene Mitglieder des Aufsichtsrates sind der Kämmerer der Stadt Freudenberg und der erste Beigeordnete der Großen Kreisstadt Wertheim. Von den übrigen Aufsichtsratsmitgliedern werden zwei Mitglieder vom Gemeinderat der Stadt Freudenberg und ein Aufsichtsratsmitglied vom Aufsichtsrat der Stadtwerke Wertheim entsandt.

Vorsitzender: Roger Henning; Bürgermeister Stadt Freudenberg

Ordentliche Mitglieder: Stefan Mikulicz; Oberbürgermeister Stadt Wertheim

Udo Schlachter, Aufsichtsrat der Stadtwerke GmbH

Wolfgang Stein; Bürgermeister der Stadt Wertheim

Hartmut Beil; Gemeinderat der Stadt Freudenberg
Siegbert Weis; Gemeinderat der Stadt
Freudenberg
Simone Weimann-Roloff, Kämmerin der Stadt
Freudenberg (bis 31.07.2016)
Markus Tremmel; Kämmerer der Stadt
Freudenberg (ab 01.01.2017)

7. Beteiligungen des Unternehmens

Der Konsortialvertrag zwischen der Stadt Freudenberg und der Stadtwerke Wertheim GmbH enthält die Verpflichtung, dass die Konsortialpartner die Anteile, die sie an der Stadtwerke Freudenberg Verwaltung GmbH halten, in die Stadtwerke Freudenberg GmbH & Co KG einzubringen haben. Dieser Verpflichtung wurde durch die Anteilsabtretungsverträge von Gesellschaftsanteilen mit Datum vom 08.02.2013 nachgekommen. Die Beteiligung beläuft sich auf 25.000 €.

8. Wesentliche Verträge/Finanzbeziehungen/Kapitalzuführungen und

Kapitalentnahmen

Wesentliche Verträge mit der Stadt Freudenberg und Finanzbeziehungen

Strombezugsvertrag

Straßenbeleuchtungsvertrag

Mietvertrag über die anteilige Nutzung von Büroräumen

Aval-Bürgschaft

9. Anzahl der im Geschäftsjahr 2015 durchschnittlich beschäftigten Arbeitnehmer/Innen

Keine. Die Geschäfte werden durch die Stadtwerke Wertheim GmbH im Rahmen eines Dienstleistungsvertrages besorgt.

10. Grundzüge des Geschäftsverlaufs und Lage des Unternehmens Geschäfts- und Rahmenbedingungen:

Die Stadtwerke Freudenberg GmbH & Co KG wurde am 20. Nov. 2012 gegründet. Durch die Gründung sollte das Unternehmen als regionaler Energieversorger im erworbenen Netzgebiet etabliert werden. Es wurde Kundengewinnung im eigenen Netz betrieben um neben der Verpachtung des Stromnetzes an die Stadtwerke Wertheim GmbH Erträge zu generieren. Zur Aufrechterhaltung der Netzsicherheit wurden entsprechende Dienstleistungsverträge abgeschlossen.

Die Gesellschaft sieht die Verbundenheit der Bevölkerung mit der Region als Chance um diese als Kunden zu gewinnen und um entsprechende Energielieferungserträge zu generieren. Risiken birgt hier die zunehmend geringere Marge im Energiehandel und den immer höher werdenden Anforderungen im Prozess, die nur noch durch Automatisierung kostendeckend bewältigt werden können.

Ein weiteres Risiko bildet der Netzausbau bedingt durch die Installation von Anlagen zur Gewinnung von Energie aus erneuerbaren Energien. Ziel der Unternehmung ist es durch weiteres bewerben der im Netzgebiet ansässigen Verbraucher mittelfristig die Stellung des Grundversorgers zu erreichen. Ziel ist es in naher Zukunft die Stelle des Grundversorgers einzunehmen.

11. Abschlussprüfer

Wibera Wirtschaftsprüfungsgesellschaft,
Stuttgart

Bilanz zum 31. Dezember 2015

<u>Aktiva</u>	€	2015	2014 TSE
A. <u>Anlagevermögen</u>			
I Immaterielle Vermögensgegenstände		130.924,00	138
II Sachanlagen			
1. Grundstücke und grundstücksgleiche Rechte		32.054,50	32
2. technische Anlagen und Maschinen		1.227.236,00	1.236
3. andere Anlagen, Betriebs-, und Geschäftsausstattung		66.810,00	50
		<u>1.457.024,50</u>	
III <u>Finanzanlagen</u>			
1. Beteiligungen		<u>25.000,00</u>	25
B. <u>Umlaufvermögen</u>			
I Forderungen und sonstige Vermögensgegenstände			
1. Forderungen aus Lieferungen und Leistungen		57.099,57	12
2. Forderungen gegen Gesellschafter		13.416,41	400
3. sonstige Vermögensgegenstände (n f VST 2015)		8.783,38	6
II Kassenbestand, Guthaben bei Kreditinstituten		<u>492.185,92</u>	571.485,28
			135
C. <u>Rechnungsabgrenzungsposten</u>			
1. Disagio			296,00
		<u>2.053.805,78</u>	
Bilanzsumme			<u>2.034</u>

Passiva

		2015	2014
A. Eigenkapital			
I. Kapitalanteile		100.000,00	100
II. Kapitalrücklagen		802.000,00	802
III. Gewinnvortrag		1.011,22	-6
IV. Jahresüberschuss / -fehlbetrag (-)		-9.090,39	7
B. Ausgleichsposten für aktivierte eigene Anteile		25.000,00	25
C. Rückstellungen			
1. sonstige Rückstellungen		73.290,36	14
D. Verbindlichkeiten			
1. Verbindlichkeiten gegenüber Kreditinstituten	571.020,23		598
2. Verbindlichkeiten aus Lieferungen und Leistungen	137.582,91		151
3. Verbindlichkeiten gegenüber Unternehmen mit denen ein Beteiligungsverhältnis besteht	142.661,22		156
4. sonstige Verbindlichkeiten	54.922,23	906.186,59	9
(davon aus Steuern 16 T€ Vj. 8 T€)			
E. Rechnungsabgrenzungsposten		155.408	178
		2.053.805,78	2.034

Gewinn und Verlustrechnung
Stadtwerke Freudenberg GmbH & Co. KG
für das Wirtschaftsjahr 2015

	2015 €		2014 TSD €
<u>Betriebseinnahmen</u>			
Energievertrieb	571.976,79		459
Stromsteuer	<u>-58.433,55</u>	513.543,24	-53
Pachterträge		114.000,00	114
Auflösung Passive Rechnungsabgrenzung		<u>24.402,58</u>	25
Erträge aus Geschäftstätigkeit		651.945,82	545
sonstige Erträge aus laufender Nebengeschäften		1.784,28	19
Summe Betriebseinnahmen		653.730,10	564
<u>Betriebsausgaben</u>			
Energiebezug	494.217,90	494.217,90	447
Abschreibung		94.619,77	94
sonstige Betriebsausgaben		59.029,43	53
Zinsaufwand		14.953,39	15
Betriebsausgaben		<u>662.820,49</u>	663
Betriebsergebnis		-9.090,39	7

Weitere Beteiligungen unter 25 % liegen vor beim RZ Heilbronn, Tourismus Wertheim und Wirtschaftsförderung Main Tauber GmbH

Diese gestalten sich wie folgt:

Kommunales Rechenzentrum Franken 0,322% = 7.707,42 €

KIVBF Kommunale Informationsverarbeitung Baden-Franken 0,045% = 3.080,10 €

Tourismus Wertheim GmbH, Gründung 13.12.1984, Stammkapital 31.200,00 €
davon hält die Stadt Freudenberg einen Anteil von 1.300,00 € = 4,16 %.

Wirtschaftsförderung Main-Tauber GmbH i.L. Tauberbischofsheim, Gründung
22.02.2006. Einstellung des operativen Geschäfts 01.01.2012, Stammkapital
25.000,00 EUR davon hält die Stadt Freudenberg 500,00 € = 2 %

FB 1/Tr/22.03.2017