AMTSBLATT
DER STADT FREUDENBERG

mit den Ortsteilen Boxtal • Ebenheid • Rauenberg • Wessental

37. Jahrgang | Nr. 12 | 22. Juni 2023

Sommerkino
18. & 19. August 2023

SAVE THE DATE ↓

KEINEN BOCK AUF MINIGOLF?

Dann kommt zu unserem

KINDER- UND JUGEND-GOLFTAG!

Wann: Samstag, 08. Juli 2023
ab 10:00 Uhr bis ca. 14:00 Uhr

Schnapp Dir Deine Freunde und habt einen ganzen Nachmittag Spaß mit dem Abenteuer Golf.

Kosten: 10,00 € p.P. inkl. Verpflegung

Anmeldung und weitere Infos über QR-Code, golfclub-erftal.de oder jugend@golfclub-erftal.de

SAVE THE DATE ↓

LUST AUF WAS NEUES?

Dann kommt gerne zu unserem

NOCH-NICHT-GOLFER-EVENT!

Wann: Sonntag, 09. Juli 2023
ab 10:00 Uhr bis ca. 16:00 Uhr

Meldet Euch an, egal ob alleine oder im Team. Erlebt das Abenteuer Golf einen Tag lang ganz unverbindlich.

Kosten: 15,- € p.P. inkl. Verpflegung

Anmeldung und weitere Infos über QR-Code, golfclub-erftal.de oder info@golfclub-erftal.de

GOLFCLUB **MILTENBERG-ERFTAL e. V.** | Ortsstraße 30 (Ortsteil Guggenberg) | 63928 Eichenbühl
Tel.: 09378 789 | Fax: 09378 908 126 | **info@golfclub-erftal.de** | **www.golfclub-erftal.de**

- Anzeige -

AMTLICHE BEKANNTMACHUNGEN

Probealarmierung der Freiwilligen Feuerwehren des Main-Tauber-Kreises

Die laute Alarmierung der Feuerwehren des Main-Tauber-Kreises findet vierteljährlich, immer am 1. Samstag zu Quartalsbeginn, statt.

Der nächste Termin der Alarmierung:

Samstag, den 01. Juli 2023 in der Zeit zwischen 10.30 und 12.45 Uhr.

Öffentliche Bekanntmachung des Satzungsbeschlusses des Bebauungsplans Sondergebiet „PV- Anlage Rauenberg"

Die Stadt Freudenberg am Main hat mit Beschluss vom 12.06.2023 den Bebauungsplan Sondergebiet `PV- Anlage Rauenberg´ als Satzung beschlossen. Dieser Beschluss wird hiermit gemäß § 10 Abs. 3 des Baugesetzbuchs (BauGB) ortsüblich bekannt gemacht. Mit dieser Bekanntmachung tritt der Bebauungsplan in Kraft. Jedermann kann den Bebauungsplan mit der Begründung sowie die zusammenfassende Erklärung über die Art und Weise, wie die Umweltbelange und die Ergebnisse der Öffentlichkeits- und Behördenbeteiligung in dem Bebauungsplan berücksichtigt wurden, und aus welchen Gründen der Plan nach Abwägung mit den geprüften, in Betracht kommenden anderweitigen Planungsmöglichkeiten gewählt wurde, bei der **Stadtverwaltung Freudenberg** Hauptstraße 152, 97896 Freudenberg einsehen und über deren Inhalt Auskunft verlangen.

Auf die Voraussetzungen für die Geltendmachung der Verletzung von Verfahrens- und Formvorschriften und von Mängeln der Abwägung sowie die Rechtsfolgen des § 215 Abs. 1 BauGB wird hingewiesen.

Unbeachtlich werden demnach

1. eine nach § 214 Abs. 1 Satz 1 Nr. 1 bis 3 BauGB beachtliche Verletzung der dort bezeichneten Verfahrens- und Formvorschriften,
2. eine unter Berücksichtigung des § 214 Abs. 2 BauGB beachtliche Verletzung der Vorschriften über das Verhältnis des Bebauungsplans und des Flächennutzungsplans und
3. nach § 214 Abs. 3 Satz 2 BauGB beachtliche Mängel des Abwägungsvorgangs, wenn sie nicht innerhalb eines Jahres seit Bekanntmachung des Bebauungsplans schriftlich gegenüber der Gemeinde geltend gemacht worden sind; der Sachverhalt, der die Verletzung oder den Mangel begründen soll, ist darzulegen. Außerdem wird auf die Vorschriften des § 44 Abs. 3 Satz 1 und 2 sowie Abs. 4 BauGB hingewiesen. Danach erlöschen Entschädigungsansprüche für nach den §§ 39 bis 42 BauGB eingetretene Vermögensnachteile, wenn nicht innerhalb von drei Jahren nach Ablauf des Kalenderjahres, in dem die Vermögensnachteile eingetreten sind, die Fälligkeit des Anspruches herbeigeführt wird.

Freudenberg am Main, den 16.06.2023
gez.

Roger Henning
Bürgermeister

Stellenausschreibung

Die Stadt Freudenberg am Main sucht zum nächstmöglichen Zeitpunkt

eine Sekretärin (m/w/d) / einen Sekretär (m/w/d)

für das Vorzimmer des Bürgermeisters

in Voll- oder Teilzeit (30 bis 39 Std/Woche).

Ihre Aufgaben

- persönliche Assistenz des Bürgermeisters
- Allgemeine, organisatorische und administrative Sekretariatstätigkeiten
- Vorbereitung, Organisation und Betreuung von Besprechungen
- Protokollierung bei Meetings
- Erstellen von Dokumenten und Briefen
- Vorbereitung und Organisation und Durchführung von offiziellen Empfängen
- Einführung und Pflege eines Beschwerdemanagements
- Bearbeitung von Emails sowie der Ein- und Ausgangspost
- selbstständige Erledigung von einzelnen Projekten und regelmäßigen Routineaufgaben
- Empfang und Betreuung von Gästen
- Verwaltung von Dokumenten
- Termin- und Fristenüberwachung

Wir erwarten:

- abgeschlossene Ausbildung als Verwaltungsfachangestellte (m/w/d) oder vergleichbare Ausbildung in einem der Aufgabenorientierung entsprechenden Beruf mit fundierter Berufserfahrung
- hohes Maß an Eigeninitiative, Zuverlässigkeit und Belastbarkeit
- absolute Vertraulichkeit
- hervorragende Kommunikationsfähigkeiten
- diskretes freundliches Auftreten
- Flexibilität und Teamfähigkeit
- Souveräner Umgang mit Geschäftspartnern, Gremien und Bürgern
- Sicherer Umgang mit den gängigen MS-Office-Anwendungen und vergleichbaren Programmen u.a. Zeiterfassungssystemen
- Erfahrung mit Dokumentenmanagement ist wünschenswert

Wir bieten:

- eine **unbefristete Einstellung** mit Vergütung nach Entgeltgruppe 9 a des TVöD
- gute Vereinbarkeit von Familie und Beruf durch flexibles Arbeitszeitmodell und mobiles Arbeiten
- regelmäßige Fortbildungsmöglichkeiten
- ein interessantes und vielseitiges Aufgabengebiet
- leistungsorientierte Bezahlung
- Zusatzversorgung des öffentlichen Dienstes
- krisensicherer Arbeitsplatz
- Urlaub nach Tarif mind. 30 Tage
- Jobrad

Schwerbehinderte Bewerber/-innen werden bei ansonsten im Wesentlichen gleicher Eignung bevorzugt berücksichtigt. Unsere Datenschutzhinweise für Stellenbewerber finden Sie unter: **https://www.freudenberg-main.de/de/rathaus-gemeinderat/stadtverwaltungstellenausschreibung**

Interessiert und motiviert?

Dann senden Sie uns Ihre aussagekräftigen Bewerbungsunterlagen im PDF-Format mit Lebenslauf und relevanten Zeugniskopien an **bewerbung.personalberatung@bera.eu** bis spätestens **07.07.2023**.

Das Vorschlagsrecht zur Stellenbesetzung obliegt der **BERA GmbH**.

Ihr Ansprechpartner:

Angela Di Pinto • Gottfried-Leibniz-Straße 10 * 74172 • Neckarsulm Tel.: +49 7132 48804 24 • E-Mail: personalberatung@bera.eu • Website: http://www.bera.eu/

WIR GRATULIEREN RECHT HERZLICH

Rauenberg:

01.07.2023	Frau Edeltraud Annamaria Blank	zum 70. Geburtstag

REDAKTIONSSCHLUSS FÜR DIE AUSGABE NR. 13/2023
IST AM DONNERSTAG, 29. JUNI 2023, UM 18 UHR!

IMPRESSUM:

Herausgeber: Stadt Freudenberg. Verantwortlich für den Inhalt und andere Veröffentlichungen der Stadtverwaltung ist der Bürgermeister oder sein Vertreter im Amt. Stadt Freudenberg im Internet: www.freudenberg-main.de, Tel. 09375 - 9200-0
E-Mail: **amtsblatt@freudenberg-main.de**

Satz und Layout: Hansen|Werbung GmbH & Co. KG, Fliederweg 6, 63920 Großheubach
Werbeanzeigen: mail@hansenwerbung.de, **Privatanzeigen**: www.hansenwerbung.de

Druck: Dauphin-Druck, Großostheim

Auflage: 1.865 Exemplare

Für unverlangt eingesandte Fotos, Unterlagen und Manuskripte übernehmen wir keine Gewähr. Von uns entworfene Anzeigen können nur mit schriftlicher Genehmigung nachgedruckt werden. Für Druckfehler wird keine Haftung übernommen.

Bildnachweis: © Stadt Freudenberg

NACHRUF

Die Stadt Freudenberg trauert um ihr langjähriges Ortschaftsrat- und Gemeinderatsmitglied, Mitglied im Verwaltungsausschuss und Technischen Ausschuss und Trägerin der Bürgermedaille in Gold.

Christa Hildenbrand

Die Verstorbene war von Dezember 1989 bis Juli 2014 Mitglied im Ortschaftsrat von Rauenberg sowie von Dezember 1999 bis Juli 2014 Gemeinderätin.

Frau Hildenbrand erhielt von der Stadt Freudenberg für ihr ehrenamtliches Engagement im Jahr 2018 die Bürgermedaille in Gold. Der Gemeindetag ehrte sie im Juli 2014 für 25 Jahre ehrenamtliche Tätigkeit.

Wir bedanken uns für ihr Engagement zum Wohle der Stadt Freudenberg, insbesondere des Ortsteils Rauenberg, und werden der Verstorbenen stets ein ehrendes Gedenken bewahren.

Ihren Angehörigen gilt unsere aufrichtige Anteilnahme.

Gemeinderat und Stadtverwaltung	Ortsverwaltung Rauenberg
Roger Henning	Siegbert Weis
Bürgermeister	Ortsvorsteher

Fundsachen

Haben Sie etwas verloren?
Vielleicht finden Sie das vermisste Stück in unserem Fundbüro.
Immer wieder werden diverse Schmuckstücke, Fahrräder, Schlüssel und sonstiges im Fundbüro der Stadt Freudenberg abgegeben, welche aufgefunden wurden. Fragen Sie einfach nach - vielleicht wurde Ihr vermisster Gegenstand abgegeben.

Bei Verlust bitte im Bürgerbüro der Stadt Freudenberg melden Tel. 09375/9200-0

Sommerkino im Badesee

Freitag, 18. & Samstag, 19. August

Onlinevoting bis 06.07.23

(QR Code scannen) oder www.freudenberg-main.de!

Mitmachen und mitbestimmen, was läuft

Der Familienfilm am Freitag:

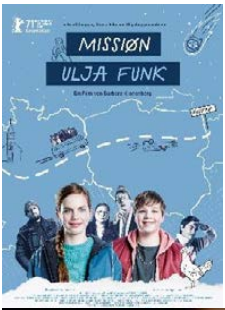

Mission Ulja Funk

Ulja ist 12 Jahre alt. Sie ist intelligent, eigensinnig und liebt die Wissenschaft. Als ein Asteroid, den Ulja endeckt hat, bald auf der Erde landen soll, entscheidet sie sich zum Ankunftsort in Belarus zu reisen. Ihr dicht auf den Fersen: Oma Olga und der Rest der Familie, der Pastor und die halbe Gemeinde.

Witzige Dialoge, ein Super-Ensemble und jede Menge lustige Einfälle machen diesen vielfach ausgezeichneten Film zu einem absoluten Riesenspaß! Trailer: https://www.missionuljafunk.de/ (2023, FSK 6, empf. 9J, 93 Min.)

Der gestiefelte Kater – der letzte Wunsch

Dem gestiefelten Kater, genannt „Kater" ist keine Heldentat tollkühn genug. Den Tod fürchtet er nicht, schließlich haben Katzen viele Leben. Doch als er von einer herabstürzenden Glocke erschlagen wird, muss er feststellen, dass er nur noch ein einziges Leben übrig hat. Und dann taucht auch noch ein echt unheimlicher Wolf auf und will ihm sein letztes Leben nehmen. Plötzlich hat Kater Angst. Ein wahres Feuerwerk an witzigen Einfällen und absolut lebenswerten, schrägen und vielschichtigen Figuren. Trailer: https://www.kino.de/film/der-gestiefelte-kater-der-letzte-wunsch-2022/ (2022, FSK 6, 98 Min.)

Die Drei ??? – Erbe des Drachen

Endlich Ferien in Rocky Beach und die drei Fragezeichen verschlägt es zum Praktikum nach Transilvanien. Peters Vater arbeitet hier am Filmset auf einem alten Schloss. Doch der echte Grusel läßt nicht lange auf sich warten – nächtliche Klopfgeräusche, panische Angestellt und Vampirgerüchte machen sie neugierig. Fesselnder und spannender Abenteuerfilm für alte und neue Fans der Drei ???

Trailer: https://www.kino.de/film/die-drei-fragezeichen-3-erbe-des-drachen-2023/ (2023, FSK 6, 100 Min.)

Der Filmsamstag

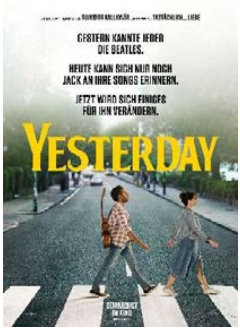

Yesterday
Jack ist zwar ein leidenschaftlicher Musiker, doch kann er sich gerade mit Müh und Not über Wasser halten, denn erfolgreich ist er mit seiner Musik nicht. Bis ihm eines Tages ein Wunder geschieht. Nach einem mysteriösen, weltweiten Stromausfall wird Jack von einem Bus angefahren. Nach dem er wieder zu Bewusstsein kommt, wirkt eigentlich alle so wie immer. Doch dann stellt Jack fest, dass sich plötzlich niemand außer ihm an die Musik der Beatles erinnern kann. Eine dramatisch – romantische Komödie, mit jeder Menge Musik Trailer: https://www.moviepilot.de/movies/yesterday-4 (2019, FSK 0, 116 Min.)

Was man von hier aus sehen kann
Luise (Luna Wedler) ist zu Besuch bei ihrer Oma in einem abgelegenen Dorf im Westerwald. Selma (Corinna Harfouch) wohnt schon immer dort, doch eines unterscheidet sie von den anderen Leuten im Ort: Sie kann den Tod voraussehen. Jedes Mal, wenn Selma im Traum ein Okapi erscheint, stirbt am nächsten Tag jemand im Dorf. Dabei ist jedoch nicht vorauszusehen, wen es treffen wird. Demzufolge befürchten die Einwohner des Ortes für die nächsten Stunden das Schlimmste, wagen aber auch mal etwas, gestehen ihre Geheimnisse oder verschwinden auf einmal. Trailer: https://www.kino.de/film/was-man-von-hier-aus-sehen-kann-2022/ (2022, FSK 12, 109 Min.)

Ticket ins Paradies
David und Georgias Ehe ist schon lange Vergangenheit, was sie bis heute nmiteinander verbindet ist eine kaum zu verbergende Abneigung. Doch als ihre Tochter Lily nach Bali reist und sich dort Hals über Kopf verliebt und verlobt, brechen die beiden in das exotische Tropenparadies auf, um Lily die Hochzeit zu vermasseln und vor dem Fehler zu bewahren, den sie selber vor 25 Jahren gemacht haben. Leichtfüßige Unterhaltung, die vor traumhafter Kulisse, die sie Stimmung eins Kurzurlaubes versprüht. Mit George Clooney und Julia Roberts, den Garanten für großes Unterhaltungskino. Trailer: https://www.kino.de/film/ticket-ins-paradies-2022/ (2022, FSK 6, 104 Min.)

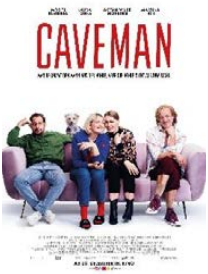

Caveman

Eigentlich sollte Bobby (Moritz Bleibtreu) seinen großen Tag feiern. Schon als Kind wollte der frustrierte Autoverkäufer unbedingt Comedian sein. Nun hat er endlich die Chance sein Talent auf der Bühne zu beweisen. Das perfekte Thema hat er auch schon parat – Caveman, ein imaginärer Freund aus der Steinzeit, mit dem er sich austauscht und nun glaubt den Unterschied zwischen Männern und Frauen besser verstehen zu können.

Es beginnt ein wilder Ritt, der sich vor allem mit der Frage beschäftigt: Ist Bobby in Vollidiot oder erleuchtet.

Ein Film mit vielen Lachern. Rasant und immer wieder auch amüsant erzählt er von den Fallstricken, die in Beziehungen lauern.

Trailer: https://kinocheck.de/film/cc7/caveman-2022 (2023, FSK 12, 96 Min.)

Scan me!

Scannen, auf unsere Homepage die Trailer ansehen und bis 6. Juli abstimmen

----------hier abtrennen----------

Briefwahl

Maximal zwei Stimmen vergeben und **bis 6. Juli** den Abschnitt in den **Briefkasten des Rathauses Freudenberg**, Hauptstr. 152 einwerfen!

Freitag	
Mission Ulja Funk	0
Der gestiefelte Kater – der letzte Wusch	0
Die ??? – Erbe des Drachen	0

Samstag	
Yesterday	0
Was man von hier aus sehen kann	0
Ticket ins Paradies	0
Caveman	0

STÄDTISCHE MUSIKSCHULE FREUDENBERG

Anmeldungen für das Schuljahr 2023/2024

Die Städtische Musikschule Freudenberg nimmt noch **Anmeldungen** für das Schuljahr 2023/2024 entgegen. Diese, sowie auch **Änderungen** und **Abmeldungen,** müssen bis zum **26. Juli 2023** bei uns eingegangen sein, damit wir die Planung mit den Lehrkräften bis zum Schuljahresbeginn am 01.Oktober 2023 abschließen können.

Unterrichtet wird in folgenden Instrumental - Fächern:

- Klavier / Keyboard / E-Piano / Akkordeon
- Blockflöten (alle Stimmlagen)
- Holzblasinstrumente (Panflöte, Querflöte, Klarinette, Saxophon usw.)
- Blechblasinstrumente (Trompete, Tenorhorn, Posaune, Tuba usw.)
- Gitarre, Ukulele, E-Gitarre, E-Baß
- Streichinstrumente (Violine, Bratsche, Cello, Kontrabass)
- Schlagzeug und Percussions-Instrumente
- Gesang (klassisch oder Pop)

Ensemble-Fächer:

- Musikgarten (ab 18 Monate)
- Musikalische Früherziehung (4-6 Jahre)
- Rhythmisch - Musikalische Grundausbildung (Xylophon, Schlagzeug, Percussion) (5-8 Jahre)
- Instrumentenkarussell (alle Instrumente werden angeschnuppert, 5-7 Jahre)
- Fanfaren-Bläser mit Landsknechttrommeln (Freudenberger Herolde)
- Historisches Musizierensemble
- Blockflöten-Ensemble
- Schulorchester und Schulbands
- Schulchor Grundschule Kl. 1-4
- Gitarrenkurs / Keyboardkurs für Erwachsene
- Ukulelen – Kurs (Schnell-Kurs über 8 Wochen)

Kostenloses Reinschnuppern nach Absprache möglich ! Nähere Informationen und Anmeldungen zum Ausdrucken unter:

www.musikschule-freudenberg.de

Öffnungszeiten des Schulbüros:
Mittwoch von 9 bis 12 Uhr und nach Absprache.
Bei Fragen stehen wir Ihnen jederzeit unter Tel. 09375 / 8278 oder per Mail unter:
michaelkorn@musikschule-freudenberg.de
zur Verfügung.

Voranzeige:
Unser Sommerkonzert findet statt am Sonntag, 16.07.2023, 15.00 Uhr, in der Stadthalle Freudenberg

SENIORENBEIRAT
der Stadt Freudenberg am Main

Älterwerden
aktiv
gestalten

Schwätzbänkle am Friedhof

Auf die Schwätzbänkle, fertig, los!

Seniorenbeirat Freudenberg gegen die Einsamkeit

Eine einfache Maßnahme gegen die Einsamkeit sind „Schwätzbänkle“, die bereits in vielen Gemeinden erprobt wurden. Mit ihrem einladenden Aufforderungscharakter schaffen sie eine Gelegenheit zu Begegnung und Gespräch für Menschen jeden Alters.
Gegen die Stille und die Einsamkeit setzt der Seniorenbeirat der Stadt Freudenberg nun eine Bank. Am Panoramaweg beim Schiffermast und am Friedhof steht je ein Schwätzbänkle zur Verfügung. **Ein Schild weist diese Bank aus. Im Bedarfsfall kann man auch die Telefonnummer auf diesem Schild anrufen.** Wer sich auf diese Bank setzt, signalisiert: Ich habe Lust zuzuhören und Lust zu erzählen.
Jeden Mittwoch von 15.00 bis 17.00 Uhr wird bei gutem Wetter ein Vertreter vom Seniorenbeirat auf diesem „Schwätzbänkle“ anwesend sein. Im Winter laden wir im Familen- Senioren- und Integrationsbüro, Hauptstraße 143 zum Gespräch ein.

Das „Schwätzbänkle“ steht nicht nur Seniorinnen und Senioren zur Verfügung. Auch jüngere Menschen sind herzlich zu einem Plauderstündchen eingeladen. „Es geht dabei nicht um Krisengespräche“, sagt Vorsitzender Hartmut Beil, „sondern um sich einfach locker über das, was einen gerade beschäftigt, zu unterhalten.“

- Anzeige -

PP HAUS

Die Innovation im Eigenheim-Bau

Bausysteme aus Porenbeton

- preisgünstig
- schnell
- hochwertig
- aus der Region

Interessiert? Dann lassen Sie uns über IHR PROJEKT sprechen...

Tel. 0 93 74 - 97 94 90
www.ppbausysteme.de

R. Blümel
Betten und Matratzen

Freudenberg-Rauenberg · Tel. 09377/313
www.betten-bluemel.de

Sommer-Seide
60% Seide-40% Baumwolle
135/200 59.-€

Sommer-Cotton
100% Baumwolle
135/200 59.-€

Extra-Leichtstepp
60% Hanf-40% Baumw.
135/200 79.-€

Geschäftszeiten:
Mo. - Mi. 9 - 18 Uhr · Do. 14 - 18 Uhr
Fr. 9 - 18 Uhr · Sa. 9 - 13 Uhr

- Anzeige -

Erzdiözese Freiburg

Hast Du Lust auf ein freiwilliges soziales Jahr in einem Kindergarten? Dann komm zu uns

Die Verrechnungsstelle für katholische Kirchengemeinden Tauberbischofsheim ist eine Einrichtung der Erzdiözese Freiburg und zuständig für die Kirchengemeinden Külsheim-Bronnbach, Freudenberg, Großrinderfeld-Werbach, Grünsfeld-Wittighausen, Königheim, Lauda-Königshofen, Tauberbischofsheim und Wertheim.

In den katholischen Kindertageseinrichtungen bieten wir **ab 01.09.2023** für das **Kindergartenjahr 2023/24** Stellen im Rahmen des Bundesfreiwilligendienstes an.

Wenn du Spaß an der Arbeit mit Kindern hast, einen liebevollen und respektvollen Umgang mit ihnen pflegst, du zuverlässig und verantwortungsbewusst handelst, freuen wir uns auf deine Bewerbung an die

Erzdiözese Freiburg
Verrechnungsstelle für Kath. Kirchengemeinden
Krautgartenweg 6
97941 Tauberbischofsheim
oder an: KIGA-GF@vst-tbb.de

Für telefonische Auskünfte steht Dir Frau Sonja Haberkorn
(Tel. 0 93 41 / 89 69 17) zur Verfügung.

Lenas Blutspende kann bis zu 3 Leben retten. Zum Beispiel das von Vincent, der an einem schweren Herzfehler leidet.

Dein Typ ist gefragt.
Spende Blut.

SPENDE BLUT
BEIM ROTEN KREUZ

Mi, 19.07.23

von 14:30 Uhr bis 19:00 Uhr

Freudenberg

Turnhalle

Jetzt Termin reservieren!

Klick auf QR Code

Personalausweis nicht vergessen!

0800 11 949 11

www.blutspende.de

Fernsehtipp: SWR-Reisehelden: Reiten ins Abenteuer Mit vier Mustangs durch den Wilden Westen | SR Fernsehen

Auf dem Rücken der Pferde die Welt entdecken, frei und unabhängig, den Sternenhimmel als Dach, den Horizont als Ziel – Sonja Endlweber und Günter Wamser leben diesen Traum. Seit Jahren ziehen die „Abenteuerreiter", wie sie sich selbst nennen, mit ihren vier Mustangs durch Amerika.

Doch weder die Vier- und noch die Zweibeiner werden jünger. Darum brechen Sonja und Günter zu einer letzten großen Tour durch den Wilden Westen auf — um ihre treuen Reisegefährt:innen dann endlich auf die heimische Koppel nach Deutschland zu holen. Ein monatelanger und nicht immer einfacher Ritt durch die Weiten Nordamerikas:

In der kargen Steppenlandschaft Nevadas wird das Wasser knapp, in den Bergwäldern Kaliforniens entkommen die beiden nur knapp einem Waldbrand, auf schwindelerregenden Pfaden reiten sie durch den Grand Canyon, dann weiter durch die Kakteenfelder Arizonas bis zum Pferdeverladen am Flughafen Dallas und dem Rückflug nach Frankfurt. Fast am Ziel, zurück in der Heimat in Rauenberg führt die Reise auch durch Freudenberg. Der SWR sendet unter dem Titel: SWR-Reisehelden: Reiten ins Abenteuer die spannende Dokumentation dieser Reise:

Mittwoch, 28.06.23, 20:15 - 21:45 Uhr, 90 Min., SR Fernsehen

EVANGELISCHE KIRCHENGEMEINDE FREUDENBERG

Gottesdienst
Samstag, 17.06.2023, 19.00 Uhr
im evang. Gemeinderaum, Pfarrgasse 3
mit Dekanin Wibke Klomp

Donnerstag, 22.06.2023

Bo	18.30 Uhr	**Eucharistiefeier** mit Gedenken an die Verstorbenen des 23.6. bis 30.6.: Maria Häfner († 2010), Egon Geier († 2011), Theodor Haas († 2013), Johann Wanschura († 2015)

Freitag, 23.06.2023

Fdbg	10.00 Uhr	Otto-Rauch-Stift: **Wort-Gottes-Feier**
We	18.30 Uhr	**Eucharistiefeier** mit Gedenken an Oswald Goldschmitt, Familie Weimer und Angehörige mit Gedenken an die Verstorbenen des 16.6. bis 30.6.: Rosa Busch († 2022)

Samstag, 24.06.2023 Geburt des Hl. Johannes des Täufers

Fdbg	17.00 Uhr	**Segnung** des neuen DLRG-Bootes am Bootssteg am Maingarten
	18.30 Uhr	**Eucharistiefeier zum Sonntag** mit Gedenken an die Verstorbenen des 22.6. bis 25.6.: Gerhard Grona († 2008), Ruth Platz († 2009), Leo Jahn († 2010), Apolonia Gerhardt († 2020), Fritz Haamann († 2022)

Sonntag, 25.06.2023 12. Sonntag im Jahreskreis

Bo	09.00 Uhr	**Eucharistiefeier**
	09.45 Uhr	**bis 10.30 Uhr Bücherei geöffnet**
Ra	10.30 Uhr	**Eucharistiefeier** mit Gedenken an die Verstorbenen des 20.6. bis 25.6.: Magdalena Velten († 2008), Hedwig Hirsch († 2016) und mit Gedenken an Bernhard Hirsch

Dienstag, 27.06.2023

Ra	18.30 Uhr	**Eucharistiefeier** mit Gedenken an die Verstorbenen des 26.6. bis 2.7.: Erika Fries († 2014), Theobald Wamser († 2018), Helma Wamser († 2018)

Mittwoch, 28.06.2023

Fdbg	17.30 Uhr	**Beichtgelegenheit**
	18.30 Uhr	**Eucharistiefeier** mit Gedenken an Paul Rohleder (†10.06.2023) und mit Gedenken an die Verstorbenen des 26.6. bis 2.7.: Elli Braunwarth († 2015), Harald Schmitt († 2019), Dorothea Maier († 2022), Roswitha Knapp († 2022), Manfred Fella († 2022)

Donnerstag, 29.06.2023 Hl. Paulus, Apostel; Hl. Petrus, Apostel

Bo	18.30 Uhr	**Eucharistiefeier** mit Gedenken an die Verstorbenen des 23.6. bis 30.6.: Maria Häfner († 2010), Egon Geier († 2011), Theodor Haas († 2013), Johann Wanschura († 2015)

Freitag, 30.06.2023		Die ersten Märtyrer der Stadt Rom
Fdbg	10.00 Uhr	Otto-Rauch-Stift: **Eucharistiefeier**
Eb	18.30 Uhr	**Eucharistiefeier** mit Gedenken an die Verstorbenen des 1.6. bis 30.6.: Kreszentia Schneider († 2008), Hermann Ott († 2016), Edmund Plobner († 2016), Klaus Hock († 2018)
Samstag, 01.07.2023		**Kollekte für den Heiligen Vater (Peterspfennig)**
Ra	18.30 Uhr	**Eucharistiefeier zum Sonntag** zu Ehren der Mutter Gottes
Sonntag, 02.07.2023b		Mariä Heimsuchung, 13. Sonntag im Jahreskreis **Kollekte für den Heiligen Vater (Peterspfennig)**
Fdbg	10.30 Uhr	**ökumenischer Gottesdienst** auf der Burg mit Belcanto
Bo	09.00 Uhr	**Eucharistiefeier**
	09.45 Uhr	**bis 10.30 Uhr Bücherei geöffnet**
Eb	10.30 Uhr	**Eucharistiefeier** mit I. Gedenken an Ulrike Bundschuh († 10.06.2023) und II. Gedenken an Angelika Ils
Dienstag, 04.07.2023		
Ra	18.30 Uhr	**Eucharistiefeier** mit Gedenken an die Verstorbenen des 1.7. bis 9.7.: Anton Weis († 2015), Gertrud Hildenbrand († 2020), Alfred Berberich († 2022)
Mittwoch, 05.07.2023		
Fdbg	18.30 Uhr	**Eucharistiefeier** mit Gedenken an die Verstorbenen des 3.7. bis 9.7.: Hildegard Tilke († 2011), Tilly Neumann († 2011), Hans Günter Holzmann († 2020)
Donnerstag, 06.07.2023		
Bo	17.30 Uhr	**Anbetung mit eucharistischem Segen** (Ende ca. 18.15 Uhr)
	18.30 Uhr	**Eucharistiefeier**
Freitag, 07.07.2023		Herz-Jesu-Freitag
Fdbg	10.00 Uhr	Otto-Rauch-Stift: **Wort-Gottes-Feier**
We	18.30 Uhr	**Eucharistiefeier**

Abwesenheit Pater Artur
Vom 20. Juni bis 21. Juli befindet sich Pater Artur im Jahresurlaub, seine Vertretung übernimmt seine Ordensgemeinschaft Missionare der Heiligen Familie:
Pater Norbert vom 20. Juni bis 02. Juli
Pater Andreas vom 03. Juli bis 21. Juli

Das Sakrament der Ehe wollen sich spenden:

Gehrig Florian und Elisabeth, geb. Balles am 08.07. in Freudenberg
Ullrich Fabian und Thea, geb. Spielmann am 29.07. in Dorfprozelten
Stapf Simon und Lorena, geb. Kempf am 09.09. in Freudenberg
Balles Jan und Nadine, geb. Ziegler am 12.08. in Bürgstadt

Für den gemeinsamen Lebensweg wünschen wir den Segen Gottes.

Fronleichnam
Dank des guten Wetters und vor allem der Mithilfe und Mitfeier vieler Gemeindemitglieder konnten in diesem Jahr wieder die Fronleichnamsprozessionen in Boxtal, Freudenberg und Rauenberg stattfinden. Wir danken allen, die die Altäre geschmückt und Blumenteppiche gelegt haben, den Musikerinnen und Musikern unserer Musikkapellen für ihr Mitwirken, den Mitgliedern der Feuerwehren für den Ordnungsdienst, den Fahnenabordnungen für ihr Weggeleit, unseren Ministranten und allen, die einen der vielen weiteren Dienste während der Prozession und der Gottesdienste übernommen haben. „Mit Jesus auf dem Weg", das Motto der diesjährigen Erstkommunion wurde auf diese Weise erlebbar.

Das Bild zeigt die Prozession zu Fronleichnam durch die Altstadt in Freudenberg

Kontaktdaten

Pfarramt Freudenberg	**Öffnungszeiten:**	
E-Mail: pfarramt@se-f.de	Di 8.30 – 11.30 Uhr, 15 – 18 Uhr	
Telefon: 09375-92090	Do + Fr 8.30 – 11.30 Uhr	
Seelsorgeteam		
Pater Artur Schreiber MSF	09375-920922	pater.artur@se-f.de
Diakon Michael Schlör	09375-920921	michael.schloer@se-f.de
Diakon Michael Baumann	09375-228	michael.baumann@se-f.de
Vors. PGR René Rosche	09375-928774	rene.rosche@se-f.de
Ansprechpartner aus dem Gemeindeteam:		
Freudenberg	09375-228	Michael Baumann
Rauenberg	09377-1316	Dagmar Breunig
Boxtal	09377-1222	Klaus Böxler
Ebenheid	09378-230	Annette Weimer
Wessental	09377-458	Anita Eckert

Unsere Bankverbindung für Ihre Spenden und Kollekten:
IBAN DE33 5086 3513 0000 2304 72 Röm. kath. Kirchengemeinde Freudenberg
BIC GENODE51MIC Vereinigte Volksbank Raiffeisenbank eG
Bitte geben Sie unbedingt den Verwendungszweck Ihrer Spende an!

- Anzeige -

Wir wachsen weiter und suchen Verstärkung! m/w/d

Mediengestalter
Digital und Print
Gestaltung und Technik

Medientechnologe Print
Bogenoffset und Digitaldruck

Medientechnologe Druckverarbeitung

Produktionshelfer für Drucksaal / Weiterverarbeitung

Bereit für Veränderungen?
Dann senden Sie Ihre aussagekräftigen Bewerbungsunterlagen und frühestmöglichen Eintrittstermin per E-Mail an:
info@dauphin-druck.de

Ostring 9a | 63762 Großostheim
Tel. 09371 66807-0 | www.dauphin-druck.de

DAUPHIN
Druck & Verlags GmbH & Co.KG

...wie andere Urlaub machen!

Gemütliche Abende unter freiem Himmel – mit einer ***warema*** Terrassenüberdachung ein Genuss!

Hennig Haus GmbH & Co. KG • Stammsitz und Ausstellung: Großheubach
Ausstellung: Aschaffenburg bei Möbel Kempf

Hennig
HAUS • FENSTER
hennig-haus.de
Mehr Info unter: Tel. 09371-9742-0

- Anzeige -

BEREITSCHAFTSDIENSTE

Nacht- und Bereitschaftsdienst der Apotheken Raum Wertheim

Do.	22.06.	Bären-Apotheke	Bestenheid, Leonhard-Karl-Str.3	09342/5100
Fr.	23.06.	Stadt-Apotheke	Stadtprozelten, Hauptstr. 139	09392/97900
Sa.	24.06.	Hof-Apotheke	Wertheim, Eichelgasse 1	09342/914510
So.	25.06.	Schäfer´s Apotheke	Kreuzwerth., Ob.Pfarrgasse 26	09342/21999
Mo.	26.06.	Reinhardshof Apoth.	Wertheim,Th.Heuss-Str. 99	09342/920111
Di.	27.06.	Triefenstein-Apoth.	Triefenstein, Homburgerstr. 11	09395/251
Mi.	28.06.	Apotheke am Grohberg	Faulbach, Hauptstr. 6	09392/2555
Do.	29.06.	Marien-Apotheke	Freudenberg, Hauptstr. 119	09375/296
Fr.	30.06.	Apostel-Apotheke	Esselbach, Dorfstr. 5	09394/718
Sa.	01.07.	Main-Tauber-Apoth.	Wertheim, Eichelgasse 56 A	09342/1830
So.	02.07.	Schäfer´s Apotheke	Wertheim, Bahnhofstr. 23	09342/9177300
Mo.	03.07.	Bären-Apotheke	Bestenheid, Leonhard-Karl-Str.3	09342/5100
Di.	04.07.	Stadt-Apotheke	Stadtprozelten, Hauptstr. 139	09392/97900
Mi.	05.07.	Hof-Apotheke	Wertheim, Eichelgasse 1	09342/914510
Do.	06.07.	Schäfer´s Apotheke	Kreuzwerth., Ob.Pfarrgasse 26	09342/21999

Nacht- und Bereitschaftsdienst der Apotheken Raum Miltenberg

Do.	22.06.	Park-Apotheke	Miltenberg, Bürgstadter Str. 26	09371/9895800
Fr.	23.06.	Nord-Apotheke	Miltenberg, Brückenstr. 25	09371/3130
Sa.	24.06.	easy-Apotheke	Kleinheubach, i.d. Seehecke1	09371/6504254
So.	25.06.	Abtei-Apotheke	Amorbach, Debonstr. 3d	09373/97370
Mo.	26.06.	Anker-Apotheke	Miltenberg, Hauptstr. 21 – 23	09371/6689801
Di.	27.06.	Mäander-Apotheke	Miltenberg, Hauptstr. 23	09371/2944
Mi.	28.06.	Engelberg-Apotheke	Großheubach, Hauptstr. 11	09371/3637
Do.	29.06.	Adler-Apotheke	Bürgstadt, Kolpingstr. 2	09371/9480700
Fr.	30.06.	Löwen-Apotheke	Amorbach, Löhrstr. 4	09373/1616
Sa.	01.07.	Martins-Apotheke	Bürgstadt, Miltenberger Str. 7	09371/7009
So.	02.07.	Park-Apotheke	Miltenberg, Bürgstadter Str. 26	09371/9895800
Mo.	03.07.	Nord-Apotheke	Miltenberg, Brückenstr. 25	09371/3130
Di.	04.07.	easy-Apotheke	Kleinheubach, i.d. Seehecke1	09371/6504254
Mi.	05.07.	Abtei-Apotheke	Amorbach, Debonstr. 3d	09373/97370
Do.	06.07.	Anker-Apotheke	Miltenberg, Hauptstr. 21 – 23	09371/6689801

Der Dienst beginnt um 8.00 Uhr und endet jeweils um 8.00 Uhr des nächsten Tages! Diese Daten sind tagesaktuell und unterliegen einem ständigen Änderungsservice.Tagesaktuelle Informationen erhalten Sie auf den Internetseiten der Landesapothekerkammer Baden-Württemberg (www.lak-bw.de/Notdienst) oder Bayern (www.lak-Bayern.notdienst-portal.de)

FREUDENBERGER TERMINE

Fr.	23.06.2023	Freiw. Feuerwehr Kirchschfurt	Generalver-sammlung	Alte Schule Kirschfurt	20:00
Fr.	23.06.2023	Burgschauspielverein Freudenberg	Burgfestspiele „Der Glöckner von Notre-Dame	Freudenberg	20:30
Sa.	24.06.2023	Burgschauspielverein Freudenberg	Burgfestspiele „Der Glöckner von Notre-Dame	Freudenberg	20:30
Sa.	24.06.2023	DLRG Freudenberg	Sommernachts-fest mit Fackel-schwimmen	Maingarten	18:00
Sa.	24.06.2023	Musikverein 1900 Rauenberg e.V.	Serenade	Dürrhof	17:00
So.	25.06.2023	Angelsportverein Freudenberg	Backfischfest	Anglersee	11:00
Fr.	30.06.2023	Burgschauspielverein Freudenberg	Burgfestspiele „Der Glöckner von Notre-Dame	Freudenberg	20:30
Sa.	01.07.2023	Burgschauspielverein Freudenberg	Burgfestspiele „Der Glöckner von Notre-Dame	Freudenberg	20:30
So.	02.07.2023	Burgschauspielverein Freudenberg	Burgfest	Freudenberg	10:00

Nachruf

Der FC 1946 Rauenberg e.V. trauert um sein langjähriges Mitglied

Christa Hildenbrand

Die Verstorbene war über 40 Jahre in der Frauengymnastik-Gruppe unseres Vereins aktiv.

Von 1997 bis 2003 engagierte sich Christa Hildenbrand im Veranstaltungsausschuss und übernahm viele Jahre die Trikotwäsche unserer Seniorenmannschaften.

In Trauer und Dankbarkeit für ihr Engagement und ihre Treue zu unserem Verein nehmen wir von ihr Abschied.

Der FC Rauenberg wird ihr stets ein ehrendes Andenken bewahren.

Den Angehörigen gebührt unser tiefstes Mitgefühl.

FC 1946 Rauenberg e.V.

Friedhofspfleger/in gesucht!

Für den Friedhof an der Dürrhofkapelle suchen wir ab sofort

eine/n Friedhofspfleger/in.

Arbeitszeiten flexibel und frei einteilbar,
je nach Aufwand ca 50-70 Stunden im Jahr.
Wegen der Anfahrten für das regelmäßige Gießen
der Blumen im Sommer empfiehlt sich ein Wohnort
in Rauenberg.
Stundenlohn 13 Euro auf Minijobbasis.

Bewerbungen unter 0177-3818103 oder cmagnis@gmx.net
Wir freuen uns auf Ihre Meldung!

Burgfest am 2. Juli 2023

Am 2. Juli findet wieder ein Burgfest auf der Freudenburg statt. Das Fest startet mit einem Gottesdienst um 10.30 Uhr im Burghof mit musikalischer Begleitung durch den Chor Belcanto.

Im Anschluss kann man sich beim Mittagstisch sowie Kaffee und Kuchen auf der Burgwiese stärken. Außerdem gibt es allerlei Infos zur Burglandschaft und dem Nibelungensteig.

Ab 9.30 Uhr fährt ein Shuttlebus.

Der Burgschauspielverein Freudenberg e.V. freut sich über viele Gäste.

Burgfest am 02.07.2023 - Sonderverkehr

EHRLICH TOURISTIK

Freudenberg - Burg - Freudenberg

Parkplatz/ Fa. Ziegler	9:30	10:30	11:15	12:00	12:45	13:30	14:15	15:00	15:45	16:30	-
Rathaus	9:31	10:31	11:16	12:01	12:46	13:31	14:16	15:01	15:46	16:31	-
Kirche	9:33	10:33	11:18	12:03	12:48	13:33	14:18	15:03	15:48	16:33	-
Schule	9:34	10:34	11:19	12:04	12:49	13:34	14:19	15:04	15:49	16:34	-
Hans-Bender-Platz	9:35	10:35	11:20	12:05	12:50	13.35	14:20	15:05	15:50	16:35	
Stubenrauchweg	9:36	10:36	11:21	12:06	12:51	13:36	14:21	15:06	15:51	16:36	
Dürrbachweg	9:37	10:37	11:22	12:07	12:52	13:37	14:22	15:07	15:52	16:37	-
Waldparkplatz	9:38	10:38	11:23	12:08	12:53	13:38	14:23	15:08	15:53	16:38	-
Burg	9:45	10:45	11:35	12:15	13:00	13:45	14:30	15:15	16:00	16:45	-
Rückfahrten ab Burg	**-**	**11:00**	**11:45**	**12:30**	**13:15**	**14:00**	**14:45**	**15:30**	**16:15**	**17:00**	**18:00**

Fahrpreise: **Hin- und Rückfahrt | 1.00 €**
Kinder bis einschließlich 17 Jahre frei

CDU
Stadtverband Freudenberg am Main

NACHRUF

Der CDU Stadtverband Freudenberg am Main mit seinen Ortsverbänden Boxtal/Freudenberg und Rauenberg, Ebenheid und Wessental trauert um ihr langjähriges Parteimitglied

Frau Christa Hildenbrand

Die Verstorbene war viele Jahrzehnte den Werten der CDU eng verbunden und war als Gemeinderats- und Ortschaftsratsmitglied sehr stark in der Entwicklung der Stadt- und Ortsteile, insbesondere von Rauenberg, eingebunden.
Frau Hildenbrand erhielt für ihr jahrzehntelanges Engagement die Bürgermedaille in Gold und der Gemeindetag ehrte sie für 25 Jahre ehrenamtliches kommunales Engagement.

Unsere Erinnerung an sie ist mit Hochachtung und Dankbarkeit getragen. Der Stadtverband wird der Verstorbenen stets ein ehrendes Gedenken bewahren. Den Angehörigen gilt unsere herzliche Anteilnahme.

Stadtverbandsvorsitzender	Ortsverbandsvorsitzende
Roger Henning	Thomas Dölger und Siegbert Weis

- Anzeige -

Gesangverein Ebenheid

Kath. Arbeiter-Bewegung Freudenberg

Radtour der KAB Freudenberg vom 17.07.-22.07.2023

Zur Feinplanung werden die Interessenten an dieser Tour am Freitag, 23.07.2023 um 19 Uhr ins Sportheim des SCF eingeladen. Hans-Peter Kettinger wird als Begleitfahrzeug mitfahren, d.h. Gepäck kann für die Radtour abgegeben werden.

Die Rückfahrt erfolgt mit dem Baden-Württemberg-Ticket am Samstag 22.07.2023 mit der Bahn ab Freiburg.

SC Freudenberg 1920 e. V.
Mühlgrundweg 2 | 97896 Freudenberg | www.sc-freudenberg.de

Freizeitturnier des SC Freudenberg 2023

Liebe Fußballfreunde,

der SC Freudenberg veranstaltet in diesem Jahr wieder das beliebte Freizeitturnier auf dem Sportgelände. Herzlich eingeladen sind alle Vereine, Firmen und sonstige Gruppen aus Freudenberg, den Ortsteilen und Umgebung.

Das Turnier findet in der Woche vom Montag, dem 10. Juli 2023 bis einschließlich Samstag, dem 15. Juli 2023 statt. Anmeldeschluss ist der 03. Juli 2023.

Die Turnierbestimmungen sowie das Anmeldeformular können in Kürze auf unserer Homepage *www.sc-freudenberg.de* abgerufen werden. Der SC Freudenberg freut sich wieder auf viele Anmeldungen.

Wie immer findet natürlich am Samstagabend im Anschluss an das Finale unser Sommerfest statt.

SC Freudenberg 1920 e.V.

Michael Lazarus, 1. Vorsitzender

- Anzeige -

DKMS
WIR BESIEGEN BLUTKREBS
WILLST DU EIN HELD SEIN?
Echte Helden tragen keinen Umhang – sie retten Leben!
Registrier' Dich jetzt als Stammzellspender, denn noch immer findet jeder 10. Blutkrebspatient in Deutschland keinen geeigneten Spender.
Mund auf. Stäbchen rein. Spender sein.
Registrier' Dich jetzt auf dkms.de

- Anzeige -

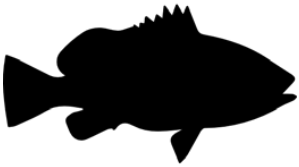

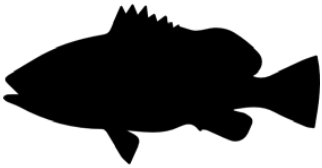

Backfischfest

Der ASV Freudenberg

lädt Sie ein zu seinem Backfischfest!

Das Team des ASV Freudenberg erwartet Sie wie gewohnt mit den bekannten Fischspezialitäten.

Es spielt die Stadtkapelle zum Frühschoppen.

Angelhütte Freizeitsee

Sonntag, 25. Juni ab 11.00 Uhr

Kuchenspenden werden dankbar angenommen

- Anzeige -

SOZIALVERBAND VdK BADEN-WÜRTTEMBERG Im Mittelpunkt der Mensch.

75 Jahre
VdK-Ortsverband Rauenberg

Dieses Jubiläum feiern wir am

09. Juli 2023

in der Raubachhalle in Rauenberg und dürfen hierzu die gesamte Bevölkerung recht herzlich einladen.

F e s t p r o g r a m m

9.30 Uhr ökumenischer Gottesdienst in der Raubachhalle in Rauenberg

ab 11.00 Uhr Grußworte und Frühschoppen mit Ehrungen unter Mitwirkung des Musik- und Gesangvereins

ab 12.00 Uhr Mittagessen sowie Speisen vom Grill

anschl.: Darbietung der Kindergartenkinder, sowie die Magical Science Kids Magieshow von den Jungen Forscher Kids Main –Tauber e.V. , bei Kaffee und Kuchen

Es besteht die Möglichkeit seinen Blutdruck/-zucker messen zu lassen und sich über die Tätigkeit der Sozialstation des Caritasverbandes Wertheim zu informieren.

Wir freuen uns auf Euer Kommen und wünschen allen Besuchern ein paar fröhliche Stunden.

- Anzeige -

SUCHE Einzel- oder Doppelgarage für Sommerauto gegen monatliche Miete. **Tel. 0159 01 61 07 83**

- Anzeige -

- Anzeige -

- Anzeige -

1. St. Kilian
Whisky Festival
SAMSTAG, 24. JUNI 2023
BESICHTIGUNG BUNKER CITY & DESTILLERIE
EXKLUSIVE TOUREN, TASTINGS & MASTER CLASSES
MUSIKALISCHE & KULINARISCHE ANGEBOTE
ST. KILIAN DISTILLERS
Hauptstraße 1–5 | 63924 Rüdenau bei Miltenberg/Main
Telefon 09371 40712-0 | info@stkiliandistillers.com
Öffnungszeiten: Montag bis Samstag von 10:00–18:00 Uhr
WWW.STKILIANDISTILLERS.COM